DIARIO DE PERNAMBUCO

ANNO 90 — N. 255 | JORNAL MAIS ANTIGO EM CIRCULAÇÃO NA AMERICA LATINA | FUNDADO EM 1825

RECIFE — PERNAMBUCO — BRAZIL | Propriedade de Carlos B. P. de Lyra | QUINTA-FEIRA, 15 DE OUTUBRO DE 1914

BIBLIOTHECA DA FACULDADE DE DIREITO DO RECIFE

INDICADOR
DO
"Diario de Pernambuco"

INDUSTRIAS E PROFISSÕES

MEDICOS

Dr. Abelardo Baltar. — Medico da assistencia publica. Syphilis, vias urinarias, molestias do coração, dos pulmões e de creanças — Consultorio: rua Barão da Victoria 69, 1.º andar — De 13 ás 15 e meia horas.

Dr. Alfredo Tigre — Medico, consultorio — Rua Barão da Victoria n.º 69, 1.º andar.

Dr. Alvaro Ramos Leal — Operador e parteiro — Consultorio: rua Larga do Rosario 32, 1º andar — De 14 1|2 ás 16 horas.

Dr. Alarcão Ayalla — Partos molestias de senhoras e vias urinarias — Consultorio: — Rua Nova, 63, 1.º andar — Das 2 ás 4 horas.

Dr. Antonio Arcias — Operador e parteiro — Consultorio: praça da Independencia 16, 1º andar — De 12 ás 14 horas.

Dr. Aristides Barbosa — Parteiro — Consultorio: rua Duque de Caxias 61, 1º andar — De 13 1|2 ás 15 1|2 horas.

Dr. Arnobio Marques — Cirurgião dos hospitaes do Recife — Orgãos genito-urinarios — Consultorio: — Larga do Rosario, 34 — De 14 ás 16 horas.

Dr. Bandeira Filho — Molestias das senhoras e partos — Consultorio: Rua Barão da Victoria, 7 1.º andar. — De 14 ás 16 horas.

Dr. Eduardo Wanderley — Clinica medica e de partos — Consultorio: rua das Larangeiras n.º 2 — Das 10 ás 12 horas.

Dr. Fausto Pinheiro — Medico da "Assistencia Publica" — Consultorio: — Rua Nova 50 — 1.º andar, das 11 ás 16 horas.

Dr. João Marques — Medico, consultorio á praça 17 n.º 6, das 2 ás 5 horas.

Dr. João Costa — Tratamento radical da syphilis com as injecções de 606 e 914 e da blenorrhagia pela ródotherapia. Consultorio: Duque de Caxias 35, 1.º andar. Das 2 ás 5.

Consultorio: — Duque de Caxias 45 — De 14 ás 17 horas.

Dr. Leopoldo d'Araujo — Molestias das senhoras e creanças, garganta, nariz e ouvidos — Consultorio: rua do Cabugá 14, 1º andar — De 11 ás 13 horas — Telephone, 559.

Dr. Lins e Silva — Molestias das vias genito-urinarias — Consultorio: Cabugá, 3 A — 1.º andar, das 2 em diante.

Dr. Octavio de Freitas — Electrotherapia e radio-therapia — Consultorio: rua da Imperatriz 21 — De 7 1|2 ás 8 1|2 e de 14 ás 17 horas.

Dr. Odilon Gaspar — Molestias de senhoras, creanças, syphilis e molestias da pelle — Consultorio: rua Larga do Rosario 40 — De 14 1|2 ás 17 horas.

Dr. Oswaldo A. Loureiro — Medico da assistencia publica — Partos e molestias das senhoras — Consultorio: — Cabugá, 5, 1.º andar — De 11 ás 13.

Dr. Otto Pires Cirne — Parteiro e Gynecologista — Consultorio: rua do Cabugá 14 1.º andar — De 14 ás 16 horas.

Dr. Raul Azêdo — Medico. Consultorio: Casa Balnearia, praça Joaquim Nabuco, das 10 ás 12 horas.

Dr. Sabino Pinho — Trata de preferencia pelo systema "homeopathico" — Consultorio: — Imperador, 48.

Dr. Selva Junior — Operador e parteiro — Consultorio: rua das Cruzes, 21 — 1.º andar. (De 14 ás 16 horas).

Dr. Silva Pinho — Medico de creanças — Tratamento das deformações da columna vertebral, pés tortos, etc. — Rua da Conceição, 30.

Dr. Silva Ferreira — Partos, garganta, nariz e ouvidos. — Consultorio: Rua da Matriz da Bôa Vista, 11 — de 8 1|2 ás 9 1|2 e 14 1|2 ás 16 1|2.

Dr. Soares d'Avellar — Olhos, nariz, garganta e ouvidos — Consultorio: rua Barão da Victoria 10, 1º andar — De 13 ás 17 horas.
ca e molestias mentaes e nervosas —

Dr. Thomé Dias, parteiro e operador — Syphilis pelo "606" e "914" — Consultorio: rua Nova 19, 1º andar — De 14 ás 16 horas.

Dr. Vicente Mattos — Clinica medi- Rua das Nymphas, 21.

Dr. Sampaio Junior — Especialista das molestias do figado, rins e coração — Consultorio: Imperatriz 49, 1.º andar. Das 13 ás 15 horas.

DENTISTAS

Dr. Alvaro Pedrosa — Dentista. Especialidades: obturações a ouro, platina, porcellana, esmalte, etc. Consultorio: — Larga do Rosario, 14.

Dr. Daniel Ramos — Cirurgião dentista — Rua Nova 52.

Dr. Mario Ramos — Consultorio — Duque de Caxias n.º 21 — De 15 horas em diante.

M. Pinheiro de Menezes — Cirurgião dentista — Rua do Lamarão n.º 1, no Monteiro.
andar.

Dr. Walfrido Leão — Cirurgião dendista — Rua da Imperatriz 26 — 1.º

PHARMACIAS E DROGARIAS

Botica Franceza — Drogas e productos chimicos — H. Rouquayrol — Rua do Bom Jesus 22.

Drogaria Brazil — Drogas e productos chimicos — Deposito do Elixir Sanativo — Rua Marquez de Olinda n.º 8.

Garrafada do Sertão — O melhor depurativo moderno — em todas as pharmacia — Deposito geral, Largo da Estação Central n.º 27A, 1.º andar.

Pharmacia Bartholomeu — Deposito da Pomada Maravilhosa — Praça da Independencia n.º 9.

Pharmacia Central — Drogas e productos chimicos — Manoel Oliveira & C. — Praça da Independencia 16.

Pharmacia Caxias — Productos chimicos e especialidades pharmaceuticas — A. B. Alves — Rua Duque de Caxias 41.

Pharmacia Yvon — Deposito das Pilulas Maravilhosas — Rua da Imperatriz n.º 26.

Pharmacia Martins — Drogas e especialidades pharmaceuticas — Cicero Dinis — Rua Duque de Caxias 88.

Pharmacia Nacional — Drogas e productos chimicos — Monteiro & C. — Rua da Imperatriz n.º 80.

Pharmacia dos Pobres — Drogas, productos chimicos e especialidades pharmaceuticas — Geroncio de Mello — Rua Larga do Rosario 42.

Pharmacia S. José — B. Silva & C. — Rua Vidal de Negreiros 86.

Pharmacia Sabino — creme adoravel, para aformosear a pelle — Dr. Sabino Pinho — Rua do Imperador 46.

Cassia Virginica — Cura garantida da erysipela — Caixa postal 244 — Recife.

Pilulas Capper — Vendem-se em caixas de metal e em todas as pharmacias.

THEATROS E CINEMAS

Cinema Pathé — Rua Barão da Victoria 43.

Cinema Royal. — Rua Barão da Victoria, 45.

Cinema Victoria — Rua Barão da Victoria 47.

Cinema Theatro Helvetica e variedades. — Rua da Imperatriz.

Theatro Moderno — Cinema e variedades — Praça da Concordia.

Polytheama. — Cinema e variedades. — Rua Barão de São Borja.

COMPANHIAS DE NAVEGAÇÃO

Companhia Nacional de Navegação Costeira — Rua do Bom Jesus 23, loja.

Royal Mail Steam Packet Company — Griffith, Williams & Jonhson, Ltd. Edificio do London Bank, 1.º andar.

AGENCIAS

Agencia Geral de Loterias — Joaquim Pereira da Silva — Rua Primeiro de Março 12.

Garpar & Apollonio — Encarregam-se de negocios judiciaes na capital e municipios — Pateo do Paraizo 29 — 1.º andar.

Carlos Pery de Lemos — Agente do "Jerez Quina" — Rua Visconde de Itaparica 36.

Agencia de productos e manufacturas, séde em "Vancouver, British, "Columbia", "Canadá".

E. V. Peel, 208 — Hastings St. East. Vancouver. B. C.

Francisco Lima Valente — Procurador de "lettran", ordenados, etc, escriptorio, rua do Rosario 78 1.º andar.

Linguas — Ensino theorico e pratico. Madame de Winter — Avenida Hospital Portuguez, 4 — Magdalena.

AULAS

Consulêo Araujo — Professora titulada — Leccona primeiras lettras, á rua Imperial 117.

Curso de humanidades — Todas as materias á admissão em qualquer das escolas superiores do paiz.
Rua da Aurora, 17, 2.º andar.

Mr. S. S. Gamell — Professor de inglez — Escriptorio á rua Larga do Rosario, 8, 1.º andar.

Exame de admissão — Rua Barão da Victoria 63, 1.º andar — das 11 ás 12.

Edição de hoje
10 PAGINAS

COMPANHIAS DE SEGUROS

Americana — Sociedade de peculios e rendas por mutualidade — Séde: rua da Imperatriz 2, 1º andar.

America Meridional — Companhia de seguros por mutualidade planos vantajosos — Rua Duque de Caxias 80 — 1.º andar.

Garantia Brazileira — Sociedade civil de beneficencia — [illegible] 1, 1.º andar.

Humanitaria (A) — Companhia de seguros por mutualidade — Séde: rua Nova 52 — 1.º andar.

Garantia do Capital — Sociedade mutua de seguros de vida — Rua Duque de Caxias, 60.

Ideal Pernambucana — Sociedade mutua de predios e peculios — Séde: Rua 15 de Novembro n.º 4.

Mutua Ideal de S. Paulo — Companhia de seguros mutuos — Rua das Cruzes 23 — sobrado.

A Pernambucana — peculio por nascimento e casamento — Rua Nova, 19 — 1.º andar.

Paz e Labor — Sociedade mutua de peculios e dotes — Séde: praça da Independencia 9 1º andar.

Thesouro da Familia — Sociedade de seguros — Premios de 20 e 50 contos — Rua Barão da Victoria 23.

Previdencia — Caixa paulista de pensões e peculios — Rua Barão da Victoria n.º 67, 1.º andar.

MODAS E CONFECÇÕES

Alfaiataria Ferreira — Roupas por medida — Grande sortimento de casemiras inglezas — Ferreira & C. — Rua Barão da Victoria 28.

Fabrica de Fios de Algodão — Queiroz & Andrade — Rua Barão de Lucena 48 — Timbauba.

Paris Chic — Modas, confecções, perfumarias, roupas brancas para senhoras, etc. — Julio Jacques Abramanti — Rua da Imperatriz 22.

Roupinhas — Para creanças, toucas, gorros, etc, confecciona-se á rua da Intendencia n.º 93.

PAPELARIA

Papelaria Brazil — Livraria e papelaria — Rua Duque de Caxias ns. 10 e 12.

Grande Papelaria — M. Alves Lima & C. — Rua Duque de Caxias 28.

BARBEARIA

Salão Moderno — Praça da Independencia n.º 6.

FERRAGENS

Casa Record — Zonophones, discos, ferragens, artigos dentarios, etc. — Rua Barão da Victoria 20.

Placas para medicos e chapas para marcar volumes procurem Elias Alves no Pateo de S. Pedro — 4.

SAPATARIAS

Calçado Villaça — A' venda nas principaes casas especialistas.

MOVELARIAS

Casa Alves — Grande movelaria de João Alves Pontes, á rua da Alfandega 135 — Rio de Janeiro.

Cama Modelo — Camas de ferro, colchões, enchimentos, etc. — Rua da Imperatriz 7.

Movelaria Rosario. — Moveis e mobilias nacionaes e estrangeiras. — Costa & Silva. — Rua Estreita do Rosario n. 7.

FABRICAS

Cigarros Cruz de Ouro — De Marques & C., Largo da Penha 27.

Fabrica Sipos — Sabão, pastas e farello — Becco da Fabrica, 40 — Magdalena.

HOTEIS E GENEROS ALIMENTICIOS

Hotel Moderno — Cavalheiros e familias — Cosinha portugueza de 1.ª ordem — Asseio e sinceridade — Avenida Martins de Barros 35.

Hotel Universo — Cosinha á portugueza e á bahiana — Rua Duque de Caxias 39.

Pensão Jupy — Rua do Commercio n.º 47 — Bezerros.

Goiabada Modelo — A rainha das goiabadas — M. Moções & C.

Ouro fino — A melhor bebida da actualidade.

Sorveteria Etna — Cremes gelados, etc. — Rua da Imperatriz n.º 71.

AS CEGONHAS

Era de ver nos cimos agucados dos minaretes e dos tectos, enrodilhando as arestas dos campanarios de Strasburgo, nostalgicas, sustidas verticalmente por uma só haste das alongadas pernas, perfis esguios, na enygmatica melancholia da sua raça, as mansas cegonhas alsacianas de plumagem alva.

Ao damasco dos poentes, esbatidas pelos reverbéros do sol-agonico, olhadas dos quadrilateros das praças, dir-se-iam vedetas impassiveis, alertas, áquella hora angelusante, sob o halito da aragem vespertina, muito brancas, lembrando cambraias de linho, sombreando-se cada vez mais nos arregaços plumbeos da noute, mesclando-se aos cinzaes das nuvens errantes sobre as flechas das torres....

As cegonhas da Alsacia!

Como que no tedio caracteristico das suas attitudes bizarras ia muito da tristura torturante da alma crucifada das populações sem patria, sem lingua, sem bandeira no ergastulo da oppressão vencedora, sob as algemas tudescas, emquanto nos armarios vetustos, nos escaninhos secretos, vedados á devassa, dormitavam os farrapos das fardas gaulesas, os trapos dos pannejamentos tricolores, os frangalhos das cartilhas do latim néo-latino.

A's vezes, sob o céo morno do meio-dia, abriam vôo pela cupula claro-azul da cidade — a modorra da quietude provocava a reacção de dilatados remigios, e, por entre as grimpas dos telhados, deambulavam, traçavam no espaço como que uma harmonia esvoaçante, sobre a pauta das alamedas, num compasso de adejos, em ritornéllos de ruflos, esveltas, contornando os vertices da cathedral, pousando de leve nas ogivas, mirando os reflexos solares incididos nas rosaceas dos vitraes, torcicollando o zimborio da nave, para depois, fatigadas, entorpecidas, sob o mormaço do crepusculo, num arripio de azas, pernas retesas, em bandos, acompanharem a trena humida do Rheno, retornando aos pousos costumeiros nos tectos dos lares á hora em que os camponios volviam das colheitas com os seus largos chapéos desabados e as companheiras, com a coifa tradicional acamando as madeixas, aguardavam-n'os no "foyer", ao pé do fogão, lendo um breviario ou curvada á uma tarefa de tecelagem.

Era assim sempre quando a invernia ainda vinha no outro hemispherio para forçal-as a emigrar á cata das estufas dos climas tropicaes.

Mas, um dia, a paz das cercanias foi enturvada. Para os longes, na cinta do horisonte, bistrara-se uma fita ignea, um traço de clarão. Os homens, os amanhadores da terra partiam para os campos, não como nas costumeiras madrugadas, ao roseo tenue da aurora em desalinho do amanhecer, com as enxadas sob o braço, cantarolando, tiritando aos affagos da nevoa matutina, deixando o lar tranquillo, a esposa em labuta e as creanças adormecidas na promiscuidade dos leitos mornos e exiguos dos proletarios.

Agora os camponezes seguiam taciturnos, meditativos, disfarçando lagrimas afloradas. Queriam que elles se batessem contra os irmãos. Davam-lhes um estandarte extranho. Impunham-lhes uma baioneta para defender os oppressores. Era a vida, o sangue, pelo carcere, pela ignominia.

E elles, sob o velario embuçado da manhã indecisa, buscando a cumplicidade das veredas, mascarando-se nos troncos dos pinheiros, sombreados pela extensão das plantações de lupulo, aturdidos pelo receio da surpresa dos uhlanos, tarantulados pelo amor florido da patria em luta, iam tentar a fronteira, iam reunir-se ás hostes que lhes traziam nas dobras dos pavilhões a libertação do captiveiro.

Foi-se a tranquillidade das cegonhas lindas da Alsacia...

Todo dia, toda noute, era o troar das baterias; era o silvo da fuzilaria; era o bolide fulminante das granadas.

A guerra!

Nem o concavo sideral ficou placido. Cruzavam os dirigiveis vehiculavam-se sinistros e ferozes os aeroplanos. Por vezes, em meio da romagem alada, ellas tiveram de furtar-se ao embate daquellas grandes aves trepidantes, cujas pennas tombavam incandescidas.

Por todo o espaço o tumulto dos combates.

Na pousada dos tectos escutavam o choro convulso e pasmo das creanças, os lamentos de angustia das mulheres, os rugidos de vindicta dos anciãos tolhidos pelo occaso das forças, pelas vicissitudes da edade.

Das egrejas ao envez das préces das novenas alteiavam-se os gemidos dos baleados; ás lithanias succediam-se as maldições; ao perdão do Rabbi oppunha-se o odio bellicoso dos barbaros.

Sangue em tudo. O rumor da luta nas cidades e nas aldeias; tropas em marcha onde os carros de apanha rodavam; mulheres cosendo pensos e fazendo fios nas horas em que remendavam as vestes dos filhos; a espreita do crépe na choupanas em que se aguardavam outrora a alvura salutar do pão.

Os homens emigravam para lutar do outro lado da divisa.

As cegonhas, perturbadas, intranquillas, avidas da calma idade arribaram tambem, passaram a fronteira, deslisaram sobre os Vosges, e, heraldicas, na elegancia exotica do seu talhe esgalgo, muito alvas, pennugentas, acalmadas pela balsamica esperança das povoações francesas, vieram, baixando serenamente, pousar ao alto das volutas meio carcomidas de um torreão de parochia humilde d'uma aldeia da Bretanha, espiando o mar.

E, ali, nostalgicas, sustidas verticalmente por uma só haste das suas bases na enygmatica melancholia de sua raça, as brancas pernaltas, as graciosas cegonhas da Alsacia, lá restaram, confiantes placidas, no hospitaleiro agazalho da população irmã, crentes de muito perto ainda, sacudindo as azas de arminho, retomarem vôo, norteadas pelos pincaros dos campanarios da terra do ninho, onde nos templos cantam-se as hosannas da reconquista, nas torres tremulam os pendões avoengos, nas escolas modula-se o syllabario sonoro da lingua musicada em rithmos epicos por um velhinho poeta a quem as creancinhas amedigadas chamavam de papae Hugo."

E si fosse possivel ver o sorriso das cegonhas....

MARIO SETTE.

DIARIO DE PERNAMBUCO

Reminiscencias de 1870

Guerra Franco - prussiana

Da "Correspondencia da Europa". — Outubro de 1870.

"As primeiras noticias de França, dizem que o exercito prussiano está caminhando sobre Paris, tendo sido vistas as guardas avançadas a 50 kilometros daquella cidade, sendo o quartel general prussiano em Bar-le-Duc.

O governo francez mandou armar immediatamente todos os cidadãos validos residentes em Paris. Foi decidido em reunião do conselho de ministros com o conselho de estado, que, no caso dos prussianos se approximarem mais de Paris, a imperatriz e as principaes corporações do estado se retirariam para Tours.

O sr. Thiers foi nomeado membro da commissão de defeza.

A commissão de defeza toma todas as providencias para as eventualidades de um sitio. O governo mandou sair de Paris todas as pessoas estrangeiras da nacionalidade das potencias com quem está em guerra devendo sair immediatamente da França ou retirar-se para os departamentos do Loire.

Um aviso da municipalidade convida a sair dos muros de Paris todas as pessoas que não puderem combater contra o inimigo, e todas aquellas que não tenham meios de subsistencia. O mesmo aviso convida todos os habitantes a abastecerem-se de provisões alimenticias".

Foi recolhido á Casa de Detenção, á ordem do subdelegado do Recife, como desordeiro, o popular João Candido de Souza.

Segundo uma communicação radiographica recebida pela agencia do Lloyd Brazileiro, deverá amanhecer hoje em nosso porto, o paquete "Rio de Janeiro", procedente de Nova York.

A GUERRA - ULTIMA HORA
Na terceira pagina

O cardeal Mercier chora a destruição de Malines

Sob o titulo acima lemos em um dos jornaes europeus chegados ha pouco a seguinte noticia:

"O cardeal Mercier, arcebispo de Malines, um dos prelados mais illustrados da christiandade, e que ainda no recente conclave teve alguns votos para subir á categoria de chefe supremo da igreja, deixou-se entrevistar em Roma por um jornalista francez, que diz o seguinte:

"Julgava ter conhecido o grito mais violento e mais horroroso da natureza humana na noite em que ouvi o ultimo appello das mulheres no incendio do Bazar da Caridade. Julgava conhecer o sublime na belleza, por ter visto os olhos de uma mãe entre os cadaveres quentes de seus dois filhos, mortos ao mesmo tempo. E essas imagens apagam-se agora diante da de um velho que chora o seu paiz, o seu povo, a sua raça, e até o seu Deus. Vi o cardeal Mercier, arcebispo de Malines, primaz da Belgica. Immediatamente, o limite do soffrimento pareceu-me ser o do pacifico salão, no collegio belga de Roma, onde as tapeçarias e os quadros contam a opulencia e a simplicidade do maior entre os pequenos povos:

— Não sei, disse o cardeal, como consegui vir. Não sei porque é que Deus me impõe ainda o sacrificio da existencia. Não posso fechar os olhos sem ver cadaveres, ruinas e sangue por toda a parte. Queria permanecer entre os meus padres, em meio do cemiterio de innocentes que os selvagens fizeram. Reuni o meu capitulo. Provaram-me que o meu dever estava em Roma. O meu corpo está com as almas dos mortos, do milhão de mortos que eu choro.

Quando atravessava o meu paiz parecia que a força da dôr me arrancava das almofadas e me impellia para traz, para junto do meu altar arruinado, para junto do meu rei, para junto do meu soberano de Liege, hoje refem, amanhã martyr!

Ao longo das estradas, os cadaveres insepultos dos christãos misturavam-se com os dos cavallos. Conheci restos... Este fôra meu camarada de estudos; tinha dado a confirmação aquelle bello rapaz cujo corpo barrava o caminho. O que elles fazem na Belgica não é a guerra é o exercicio do odio. Esses homens vingam-se assassinando. Vingam-se por terem sido collocados na categoria dos antigos barbaros pela sua invasão em um paiz neutro. Crêem que a historia aterrada pela sua orgia de sangue se esquecerá de citar o seu despreso pelos tratados.

Esses brutos que ousam invocar a cada passo o nome de Deus não querem mal só ás inoffensivas criaturas desse Deus, atacam a propria divindade. Em Heyst e em Damberg, que são povoações sem defesa, depois de terem bombardeado as casas, incendiaram as igrejas vasias. Julgarão elles escapar ao olhar eterno daquelle que está no fundo do tabernaculo. Encarniçam-se contra as velhas imagens de madeira que estão nos altares e servem-se dellas como tochas para illuminar os seus crimes.

Em Malines, cidade adormecida, sem defesa, pacifico arcebispado entre uma população de modestos burguezes, bombardearam ás 8 horas da manhã a igreja de S. Pedro até ao desabamento do tecto, até á queda das paredes. Depois tomaram por alvo a collegiada de Saint Rombeaux. Satisfeitos, partiram sem entrar. Tinha dito "até á volta" á minha querida e calma cidade! Era melhor ter-lhe dito adeus! Mas não. Adeus não, porque quero ir offerecer-me á furia delles sobre os destroços de tudo que foi bello.

E Louvain, orgulho universitario do nosso paiz, Louvain, onde conheci como estudante, mais tarde como professor tantos rapazes italianos, escolhidos entre a sua "élite", Louvain foi incendiada sob o pretexto de que os habitantes tinham atacado o exercito.

Esses portadores de bombas quizeram ferir a cabeça da Belgica. Quizeram apagar do solo a metropole intellectual dos Paizes Baixos, porque elles, á maneira dos barbaros partiram e arremessaram para o brazeiro dos instrumentos dos laboratorios e os livros de direito.

Oh! como essa palavra direito, brilhando em lettras de ouro na lombada das velhas encadernações, lhes devia causar horror.

O que fizeram na Belgica nada tem de commum com a guerra nem com a guerra feudal, que era cavalheiresca, nem com a guerra moderna, que é scientifica. E' a invasão dos barbaros em um paiz que foi laborioso, honesto e rico. E' a devastação com a furia contra Deus nos seus templos, na sua arte sagrada ou profana, contra Deus ainda na existencia sagrada das mulheres e das crianças. Quando o lago de sangue tiver seccado será preciso procurar uma pedra bem larga e bem forte para nella gravar a historia de taes crimes contra o direito do lar e contra o da humanidade."

O velho deteve-se, limpou os olhos de palpebras tão vermelhas como a orla purpurea das suas vestes e terminou:

— Mas quero esquecer. A Belgica é corajosa. Ha de erguer-se sobre o seu leito de cinzas. Hei de ver essa hora de resurreição do fundo do tumulo onde estarei em breve, deitado junto dos meus contemporaneos, junto das crianças que abençoei com minhas mãos. Terminada a missão do Conclave voltarei para Malines, entrarei em Anvers, embora tenha de atravessar as chammas, para morrer utilmente."

O "Diario" em Alagoas

(Do nosso correspondente especial)

Maceió, 11 de Outubro de 1914.

A INTERVENÇÃO. — GENERAL NAPOLEÃO ACHE'. — REINTEGRAÇÕES. — IMPOSTO SOBRE EXPORTAÇÃO DO ASSUCAR. — REGRESSO DE ALAGOANOS. — RENDAS PUBLICAS.

Os conservadores d'este Estado revelam a maior alacridade com a noticia de que brevemente, antes de 15 de Novembro, estabelecer-se-á em Alagôas, mediante intervenção federal, uma nova ordem de cousas por elles anciosamente esperada.

Os democratas, por seu turno, têm esperança de que permanecerão no poder até o dia inicial do novo quadriennio, quando respirarão desoppressos de um pesadelo importuno.

Dada a intervenção, seria eleito governador do Estado o actual senador dr. Araujo Góes, que será substituido no Senado pelo Marechal Hermes da Fonseca.

E' o que alardeiam em suas confabulações os opposicionistas ao governo do cel. Clodoaldo da Fonseca.

⁂

Por telegramma publicado no "Diario Official" de hoje sabe-se que o general Napoleão Aché solicitou demissão do cargo de Inspector desta região militar.

⁂

Ha poucos dias foram dispensados varios empregados do Aprendizado Agricola de Satuba.

Motivára esse acto, que produziu grande contentamento entre os governistas do Estado, o desejo que tem o Ministro da Agricultura de entrar na senda das economias.

Mas os conservadores, que não levaram a bem semelhantes dispensas, conseguiram agora que ellas fossem declaradas sem effeito, volvendo os demittidos aos logares que occupavam.

⁂

Por um novo decreto do poder executivo estadual, o imposto a ser cobrado pela exportação do assucar será de 2 %.

O alludido decreto, que tem o numero 731, annullou um outro em que se restabelecia o imposto de 6 % anteriormente taxado.

⁂

Por uma communicação endereçada á sua familia, sabe-se que, a 26 do mez findo, tomou passagem em Bordéos, com destino ao Brazil, o jovem pintor alagoano Virgilio Mauricio.

Hoje tambem chegou a esta Capital os moços estudantes Carlyle Magalhães da Silveira, Adolpho Carvalho e Arthur Accioly, que estudavam na cidade de Antuerpia.

⁂

Tem melhorado a arrecadação de nossas repartições fiscaes.

Entretanto, esse accrescimo de rendas ainda não dá margem a que se ponha em dia o pagamento dos funccionarios publicos, com mais de cinco mezes de atraso no recebimento de seus ordenados.

Pelo balancete das caixas do thesouro em 10 do corrente o saldo do caixa geral era de 4758982 rs.

PELA POLITICA. — GENERAL ACHE'. — A INTERVENÇÃO.

Maceió, 14. — Tendo os jornaes conservadores publicado um telegramma em que se dizia haverem o dr. Clementino Monte e o general Gabino Bezouro se reunido a outros alagoanos para tratarem da politica do Estado, dando a entender que o primeiro pretendia tomar uma attitude hostil á situação, este telegraphou, affirmando plena solidariedade com os democratas.

—Corre aqui que o general Napoleão Aché, não solicitou demissão do cargo de inspector desta região, tendo apenas adiado o seu regresso.

—Apezar da insistencia com que se falla em intervenção, reina plena paz em todo o Estado.

PELA POLICIA

O subdelegado de Santo Amaro remetteu hontem ao 3º delegado da capital o inquerito procedido contra o individuo Raymundo José Rodrigues, autor de ferimentos á navalha em Eduardo Braz de Lima e João Gabriel do Nascimento, facto occorrido anteontem á rua da Fundição.

Dr. Leopoldo d'Araujo Especialista em partos, molestias de senhoras e creanças garganta, nariz e ouvidos.—Consultorio, Rua do Cabugá, 14—1º andar, de 11 ás 13 horas—Pagamento adiantado.
Residencia, rua do Hospicio 58 B.—Chamados por escripto a qualquer hora —Campa electrica para chamados á noite.

VIDA COMMERCIAL

CAMBIO. — Os bancos abriram com a taxa de 12 d. para offertas sobre Londres a 90 dias, sendo feita a cobrança de saques a 11 1|2 d. a 90 dias e á 11 1|4 d. á vista.

Após as noticias do Rio os bancos mantiveram a taxa da abertura e assim se conservaram até fechar.

ASSUCAR. — O mercado de assucar permaneceu durante o dia de hontem em espectativa.

Damos abaixo as cotações por 15 kilos:

Usina de 1.ª	Não houve
Usina de 2.ª	Não houve
Crystallizados	Não houve
Branco	Não houve
Somenos	Não houve
Demerara	Não houve
Mascavos	Não houve
Brutos seccos	2$700 a 2$900
Retames	Não houve
Brutos melados	Não houve

ALGODÃO. — O producto hontem abriu ao preço de 11$200 pelos 15 kilos. A' tarde, porém, o genero teve alguma procura e foram fechados negocios á cifra de 11$500. O mercado fechou em posição estavel.

MERCADO DE GENEROS

Aguardente — De 300 a 400 réis, o mercado franco.
Alcool — De 700 a 800 réis, o mercado franco.
Borracha — A de mangabeira a 1$000 e a de maniçoba a 1$700 o kilo, conforme a qualidade.
Bagas de mamona — A 2$000 por 15 kilos na estação.
Couros espichados — Sem cotação.
Couros seccos salgados — $800 a $850 o kilo.
Couros verdes — Sem cotação.
Caroços de algodão — $750 a $800.
Café — De 5$500 a 6$000 genero novo e de 6$500 a 6$800 genero velho.
Cera de carnauba — De 250$000 a... 310$000 por 15 kilos, conforme a classificação.
Cacau — A 7$500 por 15 kilos, conforme a qualidade.
Farinha de mandioca — De 4$500 a 5$500 por 60 kilos.
Feijão mulatinho — Do sul de 17$000 18$000 genero do Estado de 16$000 a 17$000, o sacco com 60 kilos.
Feijão preto — De 19$000 a 20$000 o sacco de 60 kilos.
Milho — De 5$000 a 5$400 conforme a qualidade.
Mel — A 23$500 a pipa com o casco.
Peles de cabra — De 1$100 a 1$200 conforme a qualidade.
Peles de carneiro — De $700 a $800 conforme a procedencia.
Sola — De 6$500 a 10$000 o meio, conforme a qualidade.

TELEGRAMMA

RIO, 14. — O mercado do assucar continua em posição firme.

POLITICA DE ALAGOAS

O dr. José Moreira pede-nos a publicação do seguinte telegramma que recebeu hontem:

"Consta Bivar está ahi espalhando noticias alarmantes, dizendo que o commercio está fechado, a cidade foi invadida por cangaceiros, etc. Urge desmentido para desmascarar o boateiro.

Estamos em completa paz. A vida do Estado continua normalisada. Os adversarios estão desnorteados. (a) Leonino Corrêa, Secretario do Interior".

A policia do Espinheiro apprehendeu um carneiro que alli fôra abandonado por um gatuno quando perseguido por populares.

Deu-nos o prazer de sua visita o illustre dr. Antonio Brunelli, engenheiro da construcção das obras do porto do Recife.

Veterano da unificação da Italia, tendo figurado nas fileiras garibaldinas em 1870, o dr. Brunelli é extremuo defensor das ideas socialistas e partidario decidido da hegemonia latina.

Ao illustre profissional prodigo em conceitos lisongeiros ao "Diario", cujas columnas já tem honrado com sua collaboração, agradecemos a distincção da visita.

O "HIRONDELLE"

Procedente de Georgetown, entrou hontem em nosso porto o transporte de guerra inglez "Hirondelle".

Vem sob o commando do capitão J. Barrows, tem 917 toneladas e 78 homens de equipagem.

O "Hirondelle" que traz 11 dias de viagem, arribou a este porto afim de tomar carvão.

Victima de uma queda em sua casa, á rua Lemas Valentinas, o popular Oswaldo Bittencourt, fracturou hontem o braço esquerdo.

Recebeu soccorros medicos da Assistencia Publica.

SUMMARIO DA IMPRENSA

Por obsequiosidade do major Agostinho Bezerra recebemos o n. 103, anno IX, da "Leitura para Todos", o tão apreciado magazine carioca.

Do summario destaca-se um escripto sobre "Creação de abelhas" e uma monographia acerca do Peru (a maior ave indigena da America).

Agradecidos.

JURY DO RECIFE

Deixou de funccionar hontem por falta de numero legal de jurados o tribunal do jury.

Os trabalhos continuarão hoje á hora do costume.

INFORMAÇÕES

Diversões — Hoje:
Polytheama — Soirée:
Na téla — I, "A pesca em Tariguana"; II, "Amor d'outr'ora"; III, "A marqueza Adriana"; IV e V, "O mais feliz dos tres".
No palco — Variedades.
Victoria — Matinée e soirée:
I, "Entre o Adriatico e os Appeninos"; II a IV, "O anniversario"; V, "A aventura da fidalguinha".
Royal — Matinée e soirée:
I, "Villas de Tivoli"; II a V, "Os meios para chegar ao amor".
Helvetica — Soirée:
Festival do duo Melany.
Pathé — Matinée e soirée:
O "film" de grande metragem "Othello".
Moderno — Matinée e soirée:
Na téla — "Othello". No palco — "Bal masqué".
Missas funebres — Hoje:
A's 8 horas, na igreja de S. Pedro dos Clerigos, por alma de Francisco Ferreira Vital.
Leilões — Hoje:
Do agente Fragoso, ao meio dia, na cocheira da Carril em Santo Amaro.
Do agente Peregrino, ao meio dia, á rua 15 de Novembro n. 2.
Reuniões — Hoje:
Da mutua "A Nacional", ás 13 horas, em assembléa geral.
Vapores esperados — Hoje:
"Rio de Janeiro", de Nova York.
"Ceará", do sul.
Vapores a sahir — Hoje:
"Bahia", do sul.
Santos esc., "Rio de Janeiro".
Manáos e esc., "Ceará".
Manáos e esc., "Bahia".

Telegrammas retardados — Acham-se na repartição geral dos telegraphos: 1.638|10 para Zemariano 24; 697|13 para Regino, rua da Saudade n. 54; 85|12 para Rosa Borges.

Avisos:
A companhia de seguros terrestres e maritimos "Iris" avisa que transferiu o seu escriptorio da rua Visconde de Itajaricá n.º 32, para a mesma rua n.º 1, primeiro andar.
— A Brazilian Street Company Limited avisa ao publico que mudou o seu escriptorio para a rua Nova n.º 44, 1.º andar, tendo a entrada pelo beco do Caju.
— A directoria das obras publicas, avisa que é de 5$656, o preço calculado para o minimo de contribuição d'agua no corrente mez e de 276 réis o de metro cubico excedente, conforme a taxa cambial no decurso do mez de setembro proximo findo, attestada pela junta de corretores.
— A companhia de tecidos Paulista está convidando os snrs. portadores das debenturas da 4.ª serie a comparecer do dia 10 de outubro em diante, de 12 ás 15 horas, á rua Quinze de Novembro n.º 29, 2.º andar, afim de receberem os juros relativos ao 8.º semestre vencivel naquella data.
— Está de semana no hospital portuguez o mordomo José Moreira de Souza Sobrinho.
— A Previdente dos funccionarios publicos avisa aos snrs. socios para entrarem com a quota de 2$300 para a formação do peculio a ser pago aos herdeiros do ex-socio Theodoro Braga de Freitas Barbosa.
— Pela Companhia de Tecidos Paulista estão sendo convidados os srs. portadores das debentures na 4ª série desta companhia a comparecerem, do dia 10 de outubro em diante, das 12 ás 15 horas, á rua 15 de Novembro n. 29, 2º andar, afim de receberem os juros relativos ao oitavo semestre vencivel naquella data.

Audiencia:
As audiencias ordinarias do dr. Sergio Loreto, juiz seccional, terão logar nas quintas feiras, na séde do fôro federal, á rua Barão da Victoria n.º 25, 1.º andar.
O dr. juiz municipal da 2.ª vara dará suas audiencias, civel e commercial, no sabbado, no logar e hora de costume.
O dr. Santos Moreira, juiz de direito da 1.ª vara, dará audiencia civel e commercial, ás terças feiras, ás 12 horas, na sala das audiencias.

Malas terrestres — Hoje:
Brejo, J. do Brejo, Villa Bella, A. de Baixo, S. Francisco, Salgueiro, Leopoldina, Ouricury, Belmonte, Granito, Exú, Poções, Cimbres, Bonito, Rio Formoso, Tamandaré, P. do Una, S. José da Coróa Grande, Floresta, Cabrobó, Belém, S. Bento, A. Preta, C. Frios e Sertãozinho.

Editaes:
Da secretaria da prefeitura, tornando publico que fica prorogado até o dia 31 do corrente mez a cobrança sem multa dos impostos de decima municipal, latrina, biqueira, solo baixo, casas em ruinas, terrenos não murados e não edificados.
Findo este prazo será feita a cobrança com 20 por cento de multa.
— Do secretario do 49.º batalhão de caçadores, convidando os negociantes desta praça a apresentarem no dia 15 do corrente, ás 12 horas, na secretaria do mesmo, propostas para o fornecimento de generos alimenticios de primeira ordem para as praças, forragem e ferragens para os animaes durante o anno de 1915.
— Da directoria das obras publicas, abrindo concurrencia até o dia 19 de outubro, para a execução dos reparos ao edificio que serve de cadeia no municipio de Ouricury.
Findo este prazo será feita a cobrança com a multa de 20 por cento.
— Da directoria geral das obras publicas, declarando receber propostas até 24 de outubro para a exploração de phosphato de cal no archipelago de Fernando Noronha.
— Da directoria do Collegio Prytaneu, fazendo publico que, de conformidade com o artigo 27, do regulamentos em vigor, estarão abertas nesse collegio, as inscripções de exames da 1.ª epoca, do dia 15 a 31 do corrente.
— Do inspector da instrucção, marcando o prazo de 60 dias para as professoras de 2.ª entrancia concorrerem, de accordo com o art. 54 do regulamento da instrucção publica em vigor, á cadeira de 3.ª entrancia do sexo feminino de Barreiros, que se acha vaga.

Trens para o interior:
Secção Central — Do Recife para Rio Branco: nas segundas, quintas e sabbados ás 6.50.
Para Victoria nos domingos ás 16 e 10.20, 12.40, 16.20, 18.20 e 22.00 e vinte.
nos domingos ás 6.20.
Secções sul — De Cinco Pontas para Maceió e Garanhuns, nos domingos, tercas e sextas ás 5.40.
Para Una todos os dias ás 15.30.
Para o Cabo nos dias de semana ás 16.40.
Secções norte — Do Brum para Parahyba e Cabedello nas segundas, quintas e sabbados ás 6.55.
Para Limoeiro nos domingos e nos dias de semana ás 16.00.

Entrega de objectos furtados

O subdelegado do Espinheiro fez entrega hontem ao sr. Carlos Lobo dos objectos que ha dias foram furtados de sua residencia mulher Cecilia de Lima.

Cecilia foi presa em Floresta dos Leões.

São os seguintes os objectos referidos:

Uma mala, 1 annel de ouro, 8 perolas, 10 pratos de porcellana, 1 talher e varios outros objectos de uso domestico.

Cecilia está recolhida á Casa de Detenção.

As joias apprehendidas encontravam-se em poder do individuo Antonio Rodrigues da Silva, residente em Beberibe.

COMMENTARIOS DA GUERRA

O livro branco francez

Segundo a communicação feita ao parlamento pelo governo da Republica.

(Traducção especial para o "Diario de Pernambuco")

"A França acaba de ser victima de uma brutal aggressão premeditada, que é um insolente desafio ao direito das gentes.

Antes que uma declaração de guerra fosse dirigida e antes mesmo que o embaixador allemão tivesse pedido seus passaportes o territorio francez foi violado.

O imperio allemão fez hontem á noite apenas dar tardiamente seu verdadeiro nome a um estado de facto que elle já tinha creado.

Desde mais de quarenta annos os francezes, com um sincero amor á paz, tem contido no fundo do coração o desejo de legitimas reparações.

Elles tem dado ao mundo o exemplo d'uma grande nação que definitivamente resurgida de sua derrota pela vontade, a paciencia e o tratado, não usou de sua força renovada e rejuvenescida mais do que no interesse do progresso e pelo bem da humanidade.

Desde que o "ultimatum" da Austria abriu uma crise ameaçadora da Europa inteira, a França empenhou-se em seguir e aconselhar a todos uma politica de pendencia, de calma e de moderação.

Não se lhe pode imputar nenhum acto, nenhum gesto, nenhuma palavra que não tenha sido de paz e conciliação.

Na hora dos primeiros combates ella tem o direito de se fazer solemnemente esta justiça: que ella fez até o ultimo momento esforços supremos para conjurar a guerra que acaba de estalar e cuja responsabilidade esmagadora caberá perante a historia ao imperio allemão.

No dia seguinte ao em que os alliados da "entente" exprimiam publicamente a esperança de ver proseguirem pacificamente as negociações entaboladas sob os auspicios do gabinete de Londres, a Allemanha declarou subitamente guerra á Russia, invadio o territorio do Luxemburgo, insultou ultrajantemente a nobre nação belga, visinha e amiga da França, e procurou surprehender trahidoramente a esta em plena negociação diplomatica.

A França, porem, velava; tão attenta como pacifica, ella não dormia, e os inimigos vão encontrar em seu caminho as valentes tropas de guarnição que estão nos seus postos de honra e a cujo abrigo se fará methodicamente a mobilisação de todos as forças nacionaes.

O bello e corajoso exercito que a França acompanha hoje com maternal pensamento levantou-se fremente para defender a honra do pavilhão e o solo da Patria.

Estreitamente unida em um mesmo sentimento a nação ha de perseverar no sangue frio de que ella tem dado provas quotidianas desde o começo da crise. Saberá como sempre conciliar os mais generosos impulsos e os mais enthusiastas ardores com o dominio de si propria, que é o signal das energias duraveis e a melhor garantia da victoria.

Em consequencia do crime abominavel que custou a vida ao Archi-duque herdeiro da Austria e da Duqueza de Hohenberg appareceram difficuldades entre os gabinetes de Vienna e de Belgrado.

A maioria das potencias não soube disto senão officiosamente até 24 de Julho, data em que os embaixadores da Austria-Hungria lhes apresentaram uma circular que a imprensa publicou.

Essa circular tinha por fim explicar e justificar um ultimatum dirigido na vespera de noite á Servia pelo ministro da Austria em Belgrado.

Este ultimatum, affirmando a cumplicidade de muitos subditos e associações servias no crime de Serajevo, insinuava que as proprias autoridades servias não lhe eram extranhas. A resposta da Servia era exigida para o dia 25 de julho, ás 6 horas da tarde.

As satisfações exigidas ou pelo menos muitas dellas eram indubitavelmente um attentado aos direitos dum Estado soberano. Apezar desse caracter excessivo, a Servia a 25 declarou submetter-se quasi sem restricções. A essa submissão que constituia para a Austria um verdadeiro successo, para a paz européa uma garantia, os conselhos da França, da Russia e da Inglterra, dirigidos a Belgrado desde o primeiro momento, não foram estranhos.

Estes conselhos tinham tanto maior valor quanto as exigencias da Austria haviam sido dissimuladas ás chancellarias da "Entente", a quem nas tres semanas precedentes o governo austriaco dera muitas vezes a palavra de que suas reivindicações seriam extremamente moderadas.

Foi, pois, com uma real surpresa que os gabinetes de Paris, Petersburgo e Londres souberam a 26 de julho que o ministro austriaco em Belgrado, depois de um exame de poucos momentos, declarou inaceitavel a resposta da Servia rompendo as relações diplomaticas.

Essa surpresa aggravára-se com o facto de ter o embaixador da Allemanha lido a 24 ao ministro francez dos negocios estrangeiros uma nota verbal affirmando que o conflicto austro-servio devia ficar localisado, sem a intervenção das grandes potencias, e assim não sendo era para temer-se "consequencias incalculaveis". Uma igual missão desempenharam a 26 em Londres e Petersburgo os respectivos embaixadores allemães.

Não é preciso fazer notar quanto os termos ameaçadores usados pelo Embaixador allemão em Paris contrastavam com os sentimentos conciliadores de que deram prova as potencias da "Entente", com os conselhos de submissão que deram a Servia. Entretanto sem se deterem sobre o caracter original da missão allemã os alliados e amigos da "Entente" concertaram uma acção conciliadora para a qual convidaram a Allemanha.

Mas desde o primeiro momento foi comprehendido que essas boas disposições não encontraram echo em Berlim.

Não somente a Allemanha pareceu nada disposta a dar a Austria os conselhos de amigo, que sua situação autorisava a formular, mas tambem desde esse momento, e mais ainda nos dias seguintes, ella pareceu interpor-se entre o gabinete de Vienna e as propostas vindas das outras potencias.

A 28 de julho a Austria declarou guerra á Servia e esta declaração aggravando, com 48 horas de distancia, o estado de cousas creado pela ruptura das relações diplomaticas, permittia crer-se numa vontade reflectida de guerra, num programma systematico, tendente ao avassalamento da Servia.

Assim achava-se em causa não somente a independencia dum povo valente, mas o equilibrio dos Balkans, inscripto no tratado de Bukarest de 1913 e consagrado pela adhesão moral de todas as grandes potencias.

Entretanto, á suggestão do governo britannico, sempre empenhado da maneira mais firme na manutenção da paz européa, as negociações proseguiam ou, mais exactamente, as potencias da "Entente" procuravam proseguil-as.

Deste commum desejo emanou a proposta de uma acção conjuncta da Inglaterra, França, Allemanha e Italia, destinada a, assegurando á Austria todas as satisfações legitimas, regular equitativamente o conflicto.

A 29 o governo russo, constatando o fracasso persistente de suas tentativas e, em face da mobilização e declaração de guerra da Austria, temendo para a Servia uma completa derrota militar, decidiu, a titulo preventivo, a mobilização das tropas de quatro districtos militares, isto é, das tropas destinadas exclusivamente ás fronteiras austriacas.

Feito isto, o governo russo teve o cuidado de avisar o de Berlim de que essa medida, limitada e sem caracter offensivo em face da Austria, de maneira nenhuma se entendia com a Allemanha.

Em uma conferencia com o embaixador russo em Berlim, o secretario de Estado allemão dos negocios estrangeiros reconheceu isto mesmo sem reluctancia.

Ao contrario, tudo o que tentava a Inglaterra com a adhesão da Russia e o apoio da França para o contacto entre a Austria e a Servia, sob o patrocinio moral da Europa, esbarrava em Berlim num "parti-pris" negativo de que se tem provas peremptorias nos telegrammas trocados.

Ahi estava uma situação embaraçada, que torna verosimil a existencia em Berlim de certos "arriere-pensées". Pouco depois essas hypotheses e receios deviam tornar-se em certeza. Com effeito, a attitude negativa da Allemanha 36 horas mais tarde cedeu o logar a iniciativas justamente alarmantes: a 31 de julho, a Allemanha, proclamando o estado de guerra, cortava todas as communicações entre si e o resto da Europa e deu-se toda liberdade de proceder contra a França, em absoluto segredo, a preparativos militares que nada, é claro, poderia justificar.

Desde já alguns dias e em condições difficeis de explicar, a Allemanha tinha preparado a passagem de suas forças de pé de paz para o pé de guerra. Desde 25 de julho de manhã, isto é, antes mesmo da expiração do prazo marcado á Servia pela Austria, ella tinha posto de promptidão as tropas de guarnição da Alsacia-Lorena. No mesmo dia poz em estado de offensiva as fortificações proximas á fronteira e a 26 ordenara aos caminhos de ferro as medidas preparativas da concentração.

A 27, effectuou as requisições e poz nos postos as tropas de guarnição; a 28, as chamadas individuaes de reservistas tinham começado e os elementos afastados da fronteira tinham-se approximado.

Todas essas medidas, tomadas com um methodo implacavel, podiam deixar duvidas sobre as intenções da Allemanha?

Tal era a situação, quando a 31 de julho, á noite, o governo allemão, que, desde 24, não tinha participado por nenhum acto positivo os esforços conciliadores da "Entente", dirigiu um ultimatum á Russia sob pretexto de que esta havia ordenado a mobilização geral de suas forças e exigia no prazo de doze horas a suspensão dessa mobilização.

Essa exigencia, tanto mais ferina na forma, quanto algumas horas antes o imperador Nicolão II, em um gesto de confiança espontanea, pedira ao kaiser sua mediação, produzia-se no momento em que, sob pedido da Inglaterra e com o conhecimento da Allemanha, o governo russo acceitara uma formula apta a preparar um desfecho amigavel do conflicto austro-servio e das difficuldades austro-russas com a suspensão simultanea das operações e preparativos militares.

No mesmo dia, este passo hostil para com a Russia se desdobrava com actos francamente aggressivos contra a França: rompimento das communicações por estradas vias-ferreas, telegraphos e telephones, confisco de locomotivas francezas á chegada na fronteira collocação de metralhadoras nas estradas de ferro que foram cortadas e concentração de tropas na fronteira.

Desde esse momento não era mais permittido crer na sinceridade das declarações pacificas que o embaixador allemão continuava a fornecer.

Sabia-se que ao abrigo do estado de guerra a Allemanha mobilizava.

Conheceu-se que seis classes de reservistas tinham sido chamadas e que os transportes de tropas de concentração se operavam, mesmo para corpos de exercito estacionados a grandes distancias da fronteira.

A' medida que esses acontecimentos se desenrolavam, o governo francez, attento e vigilante, tomava de dia a dia e mesmo de hora a hora, as providencias de salvaguarda que a situação impunha: a mobilização geral das forças de terra e de mar foi ordenada.

Na mesma noite, ás 7.30, a Allemanha, sem consideração ao aceite pelo gabinete de Petersburgo da proposta ingleza acima citada, declarava guerra á Russia.

No dia seguinte, domingo 2 de agosto, sem consideração á extrema moderação da França, em contradicção com as declarações pacificas do embaixador allemão em Paris, com desprezo das regras do direito internacional, as tropas allemãs violavam em tres pontos differentes as fronteiras francezas.

Ao mesmo tempo, com violação do tratado de 1867 que garantia com a assignatura da Prussia a neutralidade do Luxemburgo, invadiram o territorio do Grão-ducado motivando, assim, o protesto do seu governo.

Emfim, a propria neutralidade da Belgica era ameaçada; o ministro allemão enviava a 2 de agosto um ultimatum ao governo belga convidando-o a facilitar as operações militares contra a França, sob o falso pretexto de que a neutralidade belga estava ameaçada pela França. O governo belga a isso se oppoz, declarando que estava disposto a defender energicamente sua neutralidade, respeitada pela França e garantida pelos tratados e em particular pelo rei da Prussia.

Desde então as agressões se renovam contra o territorio francez, violado em mais de quinze pontos. Tiros contra soldados e guardas de alfandegas, sendo alguns mortos e outros feridos e um aviador militar allemão lançou tres bombas sobre Luneville.

O embaixador allemão, a quem foram communicados taes factos, como a todas as potencias, não os negou nem exprimiu seus sentimentos. Ao contrario, veiu hontem pedir seus passaportes e notificar o estado de guerra, allegando contra toda a verdade actos de hostilidade commettidos por aviadores francezes em territorio allemão e belga.

Não ha necessidade de insistir sobre o absurdo desses pretextos que se poderiam apresentar como verdadeira affronta. Nunca qualquer aviador francez violou o territorio allemão ou belga, ahi praticando actos de hostilidade.

A opinião européa já fez, felizmente, justiça sobre essas invenções."

REMINISCENCIAS

O "Diario" ha 50 annos

Anno XL — Numero 237. — Sabbado, 15 de outubro de 1864.

Da "Correspondencia do Rio", de 26 de setembro:

"Entrado hontem do Rio da Prata e portos do sul do imperio, trouxe o vapor Brasil folhas de Montevidéo até 23 do passado.

Dellas colhemos o seguinte:

Continua Flores a sitiar Paysandu', e o exercito de Servando Gomez diz-se que passou para o norte do Rio Negro, já se sabe para cair sobre o general Colorado e não lhe deixar homem vivo, segundo os vaticinios da imprensa de Montevidéo.

Do unico episodio que, se refere do cerco de Paysandu', um reconhecimento feito pelos sitiados contra os sitiantes, cuja vanguarda ficou destroçada, não nos occuparemos, porque não podemos dar credito á vista da impureza da fonte donde parte, nem temos dados para declaral-o falso.

Assevera-se tambem que Flores nos seus arraiaes está em communicação constante com as esquadrilhas brazileira e argentina, e que pelo vapor "Salto" desta ultima nacionalidade recebeu duas peças raiadas com as competentes munições.

Em Montevidéo, o ministro inglez mandou tirar a bandeira de sua nação ao vapor que, debaixo d'Alla, e com o nome de "Tainy" servia ao governo daquella cidade e metteu-lhe a bordo um official e algumas praças da marinha de guerra".

O governo argentino que continua no melhor commosco, reforçou a guarnição da ilha de Martin Garcia. A imprensa montevideana tembrou-se de attribuir esta medida á desconfiança que o governo de Mitre tem do Brazil".

A gréve da Torre

Devido ao accordo feito pelo pelo gerente da fabrica de tecidos da Torre foram hontem trabalhar apenas 200 operarios na secção de tecidos para saccos de assucar em vista de não estarem em actividade os demais departamentos.

Os outros operarios ficaram estacionados no largo da fabrica.

O policiamento está a cargo do dr. José Vieira, 2º delegado e do coronel José Cavalcanti, tendo estacionado ali 10 praças embaladas.

Saibam que em aguardente de canna, só devem usar a GATA PRETA. E' sem igual.

TELEGRAMMAS

Serviço especial do "Diario de Pernambuco"

Pelas linhas nacionaes e cabo submarino

O CRIME DA RUA DAS MARRECAS. — A POLICIA VE-SE ATRAPALHADA (*)

RIO, 13. — Continuam as pesquizas policiaes sobre o crime da rua das Marrecas.

Muitas cartas anonymas têm chegado ás mãos do delegado incumbido das diligencias, parecendo que algumas dellas têm o proposito de desviar a acção da policia e facilitar a fuga do criminoso.

O individuo conhecido por "Braço Postiço", criminoso inveterado, foi preso e submettido a insistentes interrogatorios, nada adiantando, não obstante estar provado que na noite do facto esteve passeiando com um sujeito com os mesmos signaes do assassino.

Parece que o movel do crime foi a vingança de alguns caftens.

Essa versão accentua-se tanto mais quanto as companheiras de Lili, interrogadas a respeito, desviam a conversa, evitando fallar sobre o mysterioso crime.

O caso augmenta de intensidade pois o delegado do 5º districto prende a torto e a direito, bastando para isso que um individuo de nacionalidade estrangeira se pareça com o que se julga ser o assassino.

Augmenta consideravelmente o numero de Sherlocks Holmes que se offerecem á policia, que a todos acceita.

A despeito desses auxilios e consultas a cartomantes e feiticeiros parece que o crime ficará nas trevas.

MAIS UMA ESTAÇÃO RADIOTELEGRAPHICA SUSPENSA. — A NOSSA NEUTRALIDADE ASSIM O QUER (*)

RIO, 13. — O dr. Barboza Gonçalves recommendou ao director da Repartição Geral dos Telegraphos que mandasse suspender temporariamente a bem da nossa neutralidade a estação radiotelegraphica que aqui funcciona á rua Julio Cezar.

A SUPPRESSÃO DO FERIADO. — UMA CARTA INTERESSANTE (*)

RIO, 13. — A proposito do projecto apresentado á Camara reduzindo o numero de feriados, um anonymo dirigiu uma carta á imprensa fazendo as seguintes considerações: "Os feriados actualmente em numero de 10 passarão a 3, de accordo com o projecto da Camara.

"Sete dias de descanço espalhados no anno influirão na economia nacional? Os factos capitaes de nossa historia não são apenas a Independencia e a Republica.

"Todos se queixam de nossa deficiente educação civica, pois as grandes datas passam mortas e sem commemoração.

Supprimindo os feriados muitas passarão ignoradas, e quem se lembrará da Constituição, de Tiradentes? Deveriamos o maximo respeito aos actos do primeiro governo, do primeiro Congresso da Republica. Mas gostamos das novidades; fazemos sempre reformas, muitas das quaes nem são cumpridas.

Não ha quem se lembre de vez em quando de mudar a nossa bandeira?"

Termina assim: "Supprima o Congresso os feriados que não arranjará nada com isso, como não arranjou destruindo os dias santos. Sempre que a folhinha marcar uma destas datas declarando o ponto facultativo nas Repartições, fica suspensa a vida administrativa do paiz".

CORTEZIAS DIPLOMATICAS (*)

RIO, 13. — O ministro da Argentina aqui offereceu um almoço ao diplomata Lara Castro, ministro do Paraguay.

O TENENTE PAULO VOLTA A JURY (*)

RIO, 13. — No dia 4 de novembro proximo o tenente Paulo Nascimento, accusado de ter assassinado sua esposa d. Edina Silva, será submettido a julgamento.

O ESTADO DE SITIO SERA' PROROGADO. — O MARECHAL DEIXARA' O GOVERNO A 26, SEGUINDO PARA BUENOS AIRES (*)

RIO, 13. — Corre, com insistencia, na camara dos deputados que o governo pedirá ao congresso a prorogação do estado de sitio, até o dia 15 de Novembro proximo, apezar do sr. Fonseca Hermes haver declarado, que o mesmo será suspenso brevemente.

Affirmam igualmente, que o marechal Hermes da Fonseca deixará, no dia 26 do corrente, o governo, seguindo immediatamente em companhia de sua familia para Buenos-Aires.

Esses boatos precisam de confirmação.

"O IMPARCIAL" "CENSURADO", TRES E MEIA COLUMNAS EM BRANCO (*)

RIO, 13. — "O Imparcial" na segunda pagina traz tres e meia columnas em branco inclusive as noticias do palacio retiradas pela censura.

O CRIME DA RUA DAS MARRECAS. — ESTARA' ENCONTRADO O CRIMINOSO ? (*)

RIO, 13. — Acompanhada de pessoas extranhas acaba de partir para logar distante e ignorado uma força de policia afim de effectuar a captura do criminoso da rua das Marrecas.

Determinou essa diligencia uma denuncia dada esta madrugada.

O CRIME DE JOÃO BARRETO. — NOVO JURY (*)

RIO, 13. — No dia 27 deste mez entrará novamente em jury o poeta João Barreto, que assassinou sua esposa, d. Annita Levy.

NILO-SODRE'. — O SR. WENCESLAU E' AMIGO DE AMBOS. — O PODER JUDICIARIO DECIDIRA' A QUESTÃO (*)

RIO, 13. — "A Epocha" publica um suelto sobre o caso do Estado do Rio, dizendo que o dr. Wenceslão Braz está disposto a respeitar as decisões do poder judiciario, não tendo predilecção pelo dr. Nilo Peçanha ou tenente Feliciano Sodré, vendo de ambos os lados somente amigos.

QUANTO CUSTAM AS DEMISSÕES ILLEGAES (*)

RIO, 13. — "O Correio da Manhã", em longo suelto, diz-se alarmado com a frequencia das acções propostas contra a União, pedindo annullação de demissões illegaes com graves prejuizos para o Thesouro, e diz que o governo e as autoridades responsaveis devem tomar uma medida severa e repressiva.

O mesmo orgão chama a attenção dos procuradores da Republica, incumbidos da defeza do Thesouro que não se podem negar a assim proceder sem faltar ás obrigações de seus cargos para responsabilizar os ministros que assim não farão demissões injustas, com o fim de attender pedidos politicos.

A cifra despendida em pagamentos de sentenças judiciarias attingia em 1912 á 52.000 contos e hoje a 120.000, fóra outras ainda em questões.

O SR. RUY BARBOSA RESPONDEU AO SR. FRANCISCO DE SA'

RIO, 13. — O sr. Ruy Barbosa voltou hoje á tribuna do Senado para responder ao sr. Francisco de Sá, fazendo um discurso violento.

Scenas & Telas

OTHELLO. — A grande tragedia de Shakspeare foi transportada para a cinematographia e está em exposição no Recife.

Todos conhecem o enredo desse emocionante drama, onde figura a paixão arrebatadora de Desdemona impressionando-se com os feitos de Othello—general negro, o valor do grande guerreiro e a infamia de Iago, tecendo uma serie de intrigas, armando-se da calumnia para fazer perder os amigos e protectores.

Surge o ciume de Othello por Desdémona, accusada de amores illicitos e a vingança do estrangulamento, degolando-se depois o grande negro quando conhecera sua injustiça e precipitação no julgamento.

Bellissimo o quadro final, onde se vê Desdemona estrangulada sobre a cama, cabeça pendida para o chão, collo descoberto, cabellos soltos e a seus pés Othello, ferido de morte em attitude supplice de perdão, querendo expirar junto áquella que abandonara os paes, fugida numa gondola, pelo general negro.

A cinematographia reproduz perfeitamente as scenas principaes da grande tragedia.

OTHELLO constituio hontem todo o programma do Pathé que estava repleto e foi passado tambem no Theatro Moderno, intercalado "Vivo Morto", pela companhia Brandão Sobrinho.

A Inglaterra nos mares e nos ares

Trecho da carta de um francez a um amigo seu amigo:

"Todos aquelles que seguem as phases da guerra actual e nella verificam o trabalho dos aviadores, ficam maravilhados com os elogios do general Joffre e com a ordem do dia do general French, dizendo que os aviadores inglezes têm realizado excepcionaes serviços de reconhecimentos aereos e que nelles se arriscaram ás mais difficeis e perigosas viagens, expostos á bala e ao tiro da ferralha, excepcionaes serviços de reconhecimentos aereos e que nelles se arriscaram ás mais difficeis e perigosas viagens expostos ás balas e aos tiros das metralhadores do inimigo.

A admiração foi maior porque poucos conheciam o valor da aviação ingleza e eram raros os seus aviadores, cujo nome e cuja fama transpuzessem o canal da Mancha ou os mares do Oceano Atlantico.

Conhecia-se White e sabia-se que tinha morrido um homem celebre, cuja vida aventurosa o confundia com Bufalo Bill. Ora, ha muito mais e os factos são differentes.

A Inglaterra, que é senhora dos mares, não podia desprezar o dominio dos ares.

Desde que se convenceu do poderio da "5ª arma" ha apenas cinco annos ha apenas cinco annos, trabalhou bastante e hoje póde competir com as mais aguerridas nações em "exercitos do ar".

A aeronautica em Inglaterra, nesse curto periodo de tempo, marchou progressivamente. A organização do seu "Royal Flying Corps" é modelar.

O coronel Seely, ha pouco ministro da Inglaterra, explicou esta transformação com razões de grande enthusiasmo advogando ao mesmo tempo, a passagem dos dirigiveis para os serviços de marinha e dos aviões para o exercito de terra.

Com o sentimento pratico dos bons inglezes, as ideias directrizes do programma foram por elles assim estabelecidas:

1º Possuir apparelhos de todos os typos. Assim, o almirantado, para depois preferir o melhor, encommendou dirigiveis, do typo Zeppelin do typo Parseval, do typo Astra-Torres, do typo Forlanini.

2º Criar uma industria nacional. Assim animaram os constructores britannicos Vickers e casa Armstrong, que, começando por construir typos extrangeiros, acabaram por determinar typos proprios.

3º Estabelecer hangars. Organizar um em Norfolk, outro em Chatham.

4º O inimigo é a Allemanha. Para isso combateram-a com as proprias armas, organizando uma poderosa esquadra de dirigiveis para lutar contra os seus.

Como resultado de todo esse impulso e de todo esse trabalho, o numero de esquadrilhas de aeroplanos passou de 7 a 8. A Inglaterra possue actualmente 170 apparelhos dos quaes a maioria foi construida no paiz.

Quasi todos os aeroplanos construidos no extrangeiro foram reformados como muitos velhos. A experiencia demonstrou que um avião não podia viver mais de dois annos. Ora o coronel Seely resolve uobter 250 aeroplanos, 50 para a Central Flyng School e 200 para o serviço das esquadrilhas. Com estes ensinamentos e com as conclusões de experiencias feitas determinou o seguinte: — "Para ter 10 aeroplanos promptos n'um dado momento é preciso possuir 20. Mando construir 200 para ter sempre 100 disponiveis." Esta regra excellente permittiu agora no conflicto europeu que a Inglaterra obtivesse bellos triumphos. Os seus aviadores nunca *param* por falta de aeroplanos. *Voam* sempre.

A sua administração militar possue aeroplanos de reserva, de complemento e de mobilisação, termos que no fundo representam uma *reserva effectiva*, necessaria a um grande exercito cuja administração é bem organisada e cujos chefes sabem prever o futuro.

No que diz a respeito a hydroaeroplanos á Inglaterra é a primeira potencia do mundo. Um dia antes da invasão da Belgica, a 1 de Agosto, os inglezes possuiam 30 apparelhos dos quaes 15 tinham prestado experiencias com aviadores determinados.

CASO EXTRANHO

Foi demittido a bem do serviço publico do cargo de commandante do destacamento do 1.º districto, de S. José, o sargento Alfredo Cunha Cavalcanti, por disposição do dr. Mauricio Wanderley, chefe de policia.

Hontem, o citado sargento voltou a commandar o destacamento dizendo que ali só quem mandava era elle...

Pelas 13 horas de hontem o sr. general Pantaleão Telles, inspector da 5ª região militar, acompanhado de seus assistentes e ajudantes de ordens esteve a bordo do "destroyer" "Paraná", retribuindo a visita que lhe fôra feita ha dias pelo commandante e officialidade desse vaso de guerra.

De Fernando de Noronha

SENTENCIADOS LOUCOS

Hontem chegaram no vapor Maranhu' da ilha de Fernando Noronha, os sentenciados Adelino Tavares de Lyra e João Pereira da Silva, vulgo "João Pereira", por estarem soffrendo das faculdades mentaes, sendo ambos recebidos no Azylo de Alienados, para terem conveniente destino.

O braço artificial de Guilherme II

Uma informação interessante

Publicamos uma curiosa prophecia escripta por um frade no anno de 1600, e em que se descrevia o futuro ante-christo, todas as indicações coincidindo com a figura do actual imperador Guilher II, prevendo-se tambem nas suas linhas geraes, e ás vezes com uma minucia flagrante, o actual conflicto europeu.

Entre outras coisas, dizia-se n'essa prophecia que o falso principe, que em nome do Altissimo pretenderia castigar os povos "não teria mais que um braço," se bem que os seus exercitos innumeraveis tomariam por divisa: "Deus comnosco", parecendo legiões infernaes.

Guilherme II só com um braço! Eis ahi um facto que devia surprehender os nossos leitores, não ligando por isso credito á celebre prophecia. Nós mesmos afinamos afinamos com a affirmação e encontramos para ella uma explicação allegorica, suppondo que se alliado na guerra o imperador Francisco José.

Isto não porque liguemos fé ás prophecias, mas porque, sendo ella exacta e nitidos os outros pormenores, nos intrigava aquella historia da falta d'um braço, que inteiramente desconhecia-mos.

No entanto, até esse pormenor é perfeitamente verdadeiro. Guilherme II só tem um braço, ou melhor, um dos seus braços não tem actividade, pelo que teve de arranjar um braço artificial que lhe permitte realisar todos os actos como se tratasse d'um braço authentico, de carne e osso.

E' um jornal hespanhol, "La Region", muito affecto aos allemães, que nos dá essa informação interessante.

Ao nascer, o imperador da Allemanha estropeou o braço esquerdo, e o desenvolvimento d'esse membro foi defeituoso, ficando muito curto e sem força na mão, o que constituia uma grande contrariedade para um homem tão activo como o kaiser.

O novo braço é uma combinação engenhosa de electricidade, de molas e de outros recursos mechanicos, e foi engendrado por um engenheiro electricista, de nome Zimbaum.

A corrente electrica apenas fornece o impulso e desempenha, até certo ponto, o papel dos nervos no braço normal visto que a bateria precisa para fazer o trabalho do braço occuparia espaço demasiado. O braço artificial envolve por completo o natural, e está preso ao hombro e ao peito por correias que lhe dão força e regidez. Como o braço esquerdo do imperador é mais curto que o normal, foi preciso encerral-o n'uma especie de estojo.

No ante-braço, tem o membro artificial uma serie de botões electricos que vai desde o cotovello até o pulso, e por meio dos quaes se governam os movimentos do braço, do pulso, da mão e dos dedos. Estes botões dispostos em pontos onde podem ser facilmente opprimidos, segundo a frequencia com que o monarca tem de fazer uso d'elles.

O botão mais facil de pôr em funccionamento está, por exemplo, no lado interno do cotovello, e opprime-se só com apertar o braço contra as costellas.

Tocando esse botão, consegue-se que o ante-braço se levante e que a mão se aperte com força, se fôr preciso.

D'esse modo, o imperador consegue segurar com firmeza as redeas do cavallo que monta. Até aqui, tinha estado á mercê de cavallos ensinados que possuia nas suas cavallariças. Não podia manejar bem as redeas, a não ser com a mão direita, e, quando á frente das suas tropas, tinha que levar a espada na mão, via-se obrigado a atar as redeas á perinha da sella, e deixar que o cavallo marchasse sem direcção. Assim dava cargas á frente de 10.000 soldados de cavallaria todos os annos nas manobras, expondo-se sempre a ser arrastado e esmagado pelos outros cavallos.

Agora pode segurar as redeas com a mão artificial, como se fosse uma mão natural, e de cada lado do pulso tem o apparelho botões para voltar a mão para a direita ou para esquerda, a fim de guiar o cavallo.

A mão é de aço e está coberta de gomma pintada que imita perfeitamente a carne.

No entanto, o kaiser anda sempre enluvado.

Outros botões collocados junto ao pulso e na parte do braço que mais facilmente se apoia sobre a mesa, governam os mais complicados movimentos dos dedos.

Os dedos da mão artificial movem-se por grupos como os verdadeiros; o pollegar e o indice formam uma combinação; o pollegar, o indice e o dedo do coração, outra; o pollegar e todos os mais dedos outra; e, além d'isso, pode usar separadamente o indice ao mesmo tempo que os demais dedos ficam dobrados.

Outro engenhoso mechanico: o kaiser póde levantar a mão e apontar certeiramente com o revolver, coisa a que o imperador liga grande importancia.

E' curioso que na historia da Allemanha figura um famoso guerreiro chamado Goetz von Belicheingen, que tambem tinha uma das mãos de ferro, a qual funccionava perfeitamente, dando motivo a que lhe chamassem: "Goetz Mão de Ferro". Pelejava com a mão artificial melhor que com a outra.

Um capitão de huguenotes do seculo XVI tornou-se tambem famoso por ter outra mão como a de Goetz. O celebre cirurgião francez Ambrosio Paré fabricou, em 1564, outra mão artificial verdadeiramente natural.

A GUERRA

LONDRES, 13. — Os alliados sabendo que o exercito do general von Kluk, recebeu fortes reforços, estão atacando vigorosamente o centro allemão, que se empenha em marchar contra Paris, apezar da resistencia dos francezes.

—

SANTIAGO, 13. — E' voz corrente que, em frente ao Coquimbo, travou-se um combate entre cruzadores inglezes e allemães.

Ignoram-se as condições em que se passou o facto, que foi denunciado por fortes estampidos ouvidos em muitos logares.

—

TOKIO, 13. — Os allemães celebraram um armisticio com os japonezes, afim de sepultar os cadaveres dos soldados, mortos no combate de Tsingtau.

Os japonezes enterraram 22 soldados allemães abandonados no campo de batalha por occasião da retirada. Sabe-se que os fortes de Tsing-Táu atiram diariamente mil quinhentos obuzes.

—

PARIS, 13. — Communicam de Rotterdam:

Um telegramma aqui recebido informa que diariamente passam em Namur 20 trens conduzindo feridos allemães, vindos da França.

—

ROMA, 13. — A conferencia, hontem realisada no Theatro Nacional, pelo deputado Sorand sobre a guerra européa, terminou com estrondosas manifestações aos alliados.

—

PETROGRAD, 13 — A opinião dos criticos militares attribue o successo das armas russas á adopção das theorias do professor Leer sobre o ataque frontal.

Os alumnos do professor Leer que na guerra contra o Japão tinham comandos secundarios, na acção de Suleburgas fizeram successos obtendo victorias.

As ultimas victorias dos russos na batalha de Augustow, vêm desmentir as theorias do sr. Sellinding que proclamava a inefficacia da bayoneta e a impossibilidade de romper as linhas inimigas com superioridade de canhões.

—

PARIS, 13. — Os jornaes consideram como importantissimo para o resultado da grande batalha do Aisne, o facto de terem os allemães abandonado as pedreiras entrincheiradas que occupavam, destruindo os canhões que alli tinham.

Em vista do movimento envolvente dos alliados, os allemães estão dispostos a operar a retirada definitiva, já tendo sido iniciada a destruição das estradas de Lille a Maubeuge, operando a cavallaria germanica nos arredores desta cidade, afim de cobrir a retirada das forças do general Von Kluk.

—

LONDRES, 13. — Noticias aqui recebidas sobre a situação da cidade de Trieste informam que o governador daquella cidade ordenou fossem tomadas severas medidas de precaução e feita uma lista das pessoas que devem ser retidas, caso a Italia declare á Austria.

—

LONDRES, 13. — Um telegramma de Amsterdam informa que a população de Belfort está alarmada, esperando a cada momento que o exercito allemão prosiga a invasão da França, pondo-lhe cerco.

—

LONDRES, 13. — Communicam officialmente de Petrograd a tomada da praça Augustow pelos russos, tendo os allemães perdido a maior parte da sua artilharia, com que defendiam a cidade.

Após a tomada de Koenisgberg, o estado maior russo ordenará a marcha directa contra Berlim, flanqueando as costas do sul do golpho de Dantzig.

Na Austria os russos continuam victoriosos tendo sido os allemães derrotados em Breslau.

Os cossacos derrotaram dous corpos do exercito allemão em Tilsitt.

As forças austriacas na Hungria fazem ingentes esforços para evitar a marcha dos russos contra Buda-Pesth.

—

LONDRES, 14. — Trinta marinheiros chegados de Antuerpia informam a quéda dessa praça devido á superioridade da artilharia allemã sobre a dos fortes belgas que estão muito damnificados.

Aviadores allemães empregavam pequenas bombas não tendo, porém, resultado apreciavel contra os sitiados.

As tropas belgas e inglezas evacuaram para o lado do mar. Não é possivel que a Allemanha utilise Antuerpia como base de operações navaes contra a Inglaterra, a menos de violar a neutralidade da Hollanda.

—

AMESTERDAM, 13. — Reina aqui grande excitação contra os allemães, que se estão fortificando nas embocaduras do Escalda.

Teme-se a possivel invasão germanica, receiando-se pelo futuro da Hollanda.

Consta que a Hollanda facilitará todas as operações da esquadra ingleza, para desembarcar forças, que mantenham a sua neutralidade.

LONDRES, 13. — As ultimas noticias recebidas de Copenhague confirmam as informações dos aviadores francezes de que o exercito do kronprinz passou Longwy, recolhendo-se ao Luxemburgo.

—

PARIS, 13 — O arcebispo desta cidade recebeu um telegramma do papa Bento XV, declarando achar-se indignado contra o attentado dos allemães, que lançaram bombas explosivas e incendiarias sobre a cathedral de Notre Dame.

—

PARIS, 13 — O dia de hontem foi um dos mais gloriosos para as armas dos alliados.

Apezar da sobriedade de communicações officiaes, sobre a grande batalha travada no Aisne, appareceu ás 23 horas um bastante caracteristico, para affirmar as vantagens obtidas sobre o inimigo.

Diz o communicado que nos muitos e violentos combates travados na linha de frente, os alliados têm conquistado terreno ao inimigo, que recua incessantemente diante da vigorosa offensiva de nossas forças.

Os alliados não perderam nenhum desses combates, podendo-se affirmar que sahiram victoriosos em toda linha.

—

LONDRES, 13. — A resistencia belga aos ataques prussianos contra Antuerpia tem sido considerada prodigiosa.

Regimentos houve que se mantiveram nas trincheiras tres dias combatendo sem cessar, só cedendo á esmagadora superioridade numerica.

E' considerada como impossivel a tomada da cidade de Ostende que se acha protegida por grande força de alliados e pela esquadra ingleza.

—

RIO, 14. — De Paris informam em telegramma agora recebido que a Allemanha está confeccionando numerosos "zeppelins" afim de invadir a Inglaterra.

Os novos dirigiveis terão seis moteres, fortemente blindados e serão munidos de escamas moveis.

—

ROMA, 14. — 10.000 mulheres sem trabalho tentaram em Berlim realizar um "meeting" de protesto.

A policia prohibiu que se fizessem quaesquer manifestações neste sentido.

—

LISBOA, 14. — Estão embarcando para o theatro da guerra oito regimentos de artilharia, levando 96 canhões, 4 regimentos de infanteria, tres esquadrões de cavallaria, da guarnição desta praça.

— Seguem tambem para a guerra os srs. Julio Dantas e Britto Camacho.

—

ROMA, 14. — Em Vienna os habitantes estão reduzidos a comer carne de cavallo, matando-se diariamente avultada quantidade de ses quadrupedes.

RIO, 13. — O "Jornal do Commercio" publicou o seguinte telegramma do seu serviço especial: "Londres, 13. — Charles Johnston foi eleito lord maior de Londres. Entrevistado sobre o conflicto declarou-se contrario á assignatura da paz dentro de breve prazo, seja qual fôr o rumo que os acontecimentos tomem.

Julgando interpretar o sentir da Inglaterra, affirma que o seu paiz procura obter compensação para o sangue perdido. O "Times" explica porque a Inglaterra não poude fazer mais em favor de Antuerpia e diz:

"A neutralidade belga oppunha-se á ingerencia de qualquer accordo militar em tempo de paz, por parte de outras nações. Depois de declarada a guerra foi tarde, porque a Inglaterra, não se afastando do respeito dos tratados, não se julgaria nunca com o direito de violar as convenções a que deu anteriormente o seu assentimento.

Em todo o caso, diz o "Times" que a Inglaterra tem consciencia de ter feito o maximo possivel, tendo sempre em vista o respeito ás aguas hollandezas. O mesmo jornal termina dizendo que o esforço do exercito inglez será mais efficaz agora, cooperando ao lado das tropas francezas."

—

LONDRES, 13. — O movimento em Antuerpia está paralysado. Nas ruas transitam rarissimas pessoas. Os jornaes hollandezes accentuam as suas sympathias pela Belgica, lamentando os soffrimentos impostos ás cidades flamengas.

Congratulam-se com o facto de não haverem os allemães conseguido aprisionar o exercito belga, principal objectivo do ataque dos allemães á Antuerpia.

—

LONDRES, 13. — O "Daily Telegraph" declara está a ver se na tomada de Antuerpia, têm os allemães mais valor do que o exito moral, pois acredita que a utilidade estrategica da occupação depende em absoluto do resultado da grande batalha da linha de Lassigny-Leus.

Assegura-se que a derrota dos allemães ali acarretará a retirada da ala direita do seu exercito, obrigando-o a desoccupar Antuerpia, em menos tempo do que o empregado para occupal-a.

LONDRES, 13. — A Lloyd Insurance Company está fazendo grandes negocios em seguros de edificios contra o risco das bombas dos "zeppelins" e dos "taubes", cobrando a taxa de 5 shillings por cem libras. Na semana passada a taxa e de dois shillings e seis pence, o que demonstra ter augmentado o receio de um ataque aereo a Londres.

—

PARIS, 13. — Prosegue a grande batalha nos arredores de Arras. Hontem foi noticiada uma importante victoria dos francezes, assegurando os jornaes que os allemães tiveram doze mil baixas.

—

VIENNA, 13. — A Associação dos Padeiros devido á alta da farinha, annunciou que só fabrica grandes pães que serão vendidos a peso.

Consomme-se grande quantidade de carne de cavallo. Só em um dia foram vendidos 200 cavallos ao mercado, afim de serem abatidos.

SERVIÇO ESPECIAL DA COMPAGNIE DES CABLES SUD AMERICAINS

BORDEAUX, 14. — A lucta acha-se transferida para a região de Gand.

—

BORDEAUX, 14. — Os alliados occuparam Yprés.

—

BORDEAUX, 14. — Pela ala esquerda do exercito alliado até o Oise as operações continuam normalmente.

Pelo centro, os alliados avançam na região de Beny-au-Bac e Craonne.

—

BORDEAUX, 14. — Pela ala direita do exercito alliado a situação mantem-se inalterada.

—

BORDEAUX, 14. — O governo belga acha-se installado no Havre.

Dr. Octavio de Freitas Consultas — Electrotherapia. Radio-therapia. Analyses chimicas e microscopicas.
De 7 e meia ás 8 e meia da manhã e de 1 ás 5 horas da tarde.

Noticias telegraphicas do Rio e do exterior — Reportagens sensacionaes de ultima hora

TODOS OS DIAS EM A NOSSA

EDIÇÃO DA TARDE

"DIARIO DE PERNAMBUCO" é o segundo jornal do paiz e o unico do norte do Brasil que dá duas edições diarias.

ULTIMA HORA

(PELA WESTERN TELEGRAPH)

BORDEAUX, 14. — A transferencia do governo belga para o Havre levantou duvidas internacionaes sobre a situação do mesmo em relação ás potencias. Ficou resolvido que durante a sua permanencia em territorio francez o governo belga gosará dos mesmos direitos que a Santa Sé na Italia.

—

LONDRES, 14. — Informam de Paris que as tropas francezas do centro fizeram recuar os allemães para além de Allost.

—

LONDRES, 14. — E' desconhecido o resultado da batalha travada nos arrabaldes de Ostende, entre os exercitos alliados e dos allemães.

—

LONDRES, 14. — Consta que o general Deguise, defensor da praça de Antuerpia, se acha prisioneiro dos allemães.

—

LONDRES, 14. — Os alliados occuparam Ypres.

YPRES é uma cidade da Flandres Occidental, na Belgica, sobre o Yperlée, a 51 kilometros a S. O. de Bruges. Nota-se entre os seus monumentos e edificios principaes a Halle, vasto monumento do seculo XIII e XIV; a igreja de São Martinho, construida no seculo XIII. E' praça forte, tendo sido muitas vezes tomada e retomada, na idade media e nos tempos modernos, teve um bispado de 1560 a 1801; Jansénius foi bispo de Yprés em 1635. A sua população é calculada em 20.000 habitantes.

—

BORDEAUX, 14. — O presidente Poincaré, respondendo a um telegramma do primeiro ministro da Belgica, disse que a França se julga altiva em hospedar o governo belga que, elevadamente, defendeu a sua independencia e o direito das gentes, ultrajados pela barbaria allemã.

—

BORDEAUX, 14. — Consta que o sr. Briand, presidente do conselho de ministros ordenou o sequestro dos fundos e das mercadorias austro-allemãs.

—

LISBOA, 14. — Os reservistas da armada foram chamados e serão passados em revista no dia 8 de Novembro.

LONDRES, 14. — A esquadra russa poz a pique dois submarinos allemães.

—

LISBOA, 14. — O exercito portuguez na guerra será commandado pelo general Jayme de Castro, chefe do estado maior do exercito. O major Roberto Baptista seguiu, tambem, com as forças que partiram para o theatro da lucta. Nesses dias seguirão divisões do exercito das guarnições do Porto, de Coimbra, de Viseu e de Evora.

—

LONDRES, 14. — Affirma-se que os hollandezes da Africa do Sul se declararam a favor dos inglezes.

—

RIO, 14. — Espera-se que sejam chamados os reservistas portuguezes que se acham em nosso paiz.

—

RIO, 14. — Foram exonerados os generaes Napoleão Aché e Ignacio de Alencastro, dos cargos de inspectores da sexta e da setima regiões militares, com sédes, respectivamente, em Maceió e em São Salvador.

—

RIO, 14. — Foi reformado o chefe dos pharmaceuticos da armada.

—

RIO, 14. — Foi indultado, a pedido do general Souza Aguiar, o individuo alcunhado por Bacurão, assassino do estudante Ribeiro Junqueira, morto na primavera de 1910.

RIO, 14. — Foi discutido hoje no Senado, o projecto do sr. Fernando Mendes de Almeida, mandando archivar a mensagem presidencial, pedindo a intervenção para o Estado do Rio. Falou sobre o assumpto o sr. Nilo Peçanha que continuará amanhã com a palavra.

—

RIO, 14. — Correm boatos de que o marechal Hermes da Fonseca na semana vindoura seguirá para uma fazenda no Estado do Rio.

—

RIO, 14. — Consta que se submergiu nos Abrolhos um vapor allemão. Faltam pormenores.

—

RIO, 14. — Consta que o dr. Mendes Pimentel, advogado em Bello Horizonte, foi convidado para a pasta do interior, no governo dr dr. Wenceslão Braz.

—

RIO, 14. — O "destroyer" "Alagoas", segue para os Abrolhos.

—

LONDRES, 15. — As tropas portuguezas que seguiam para a França irão para a Africa.

AUTOMOVEL — Vende-se um magnifico Automovel "Austin" n. 249, em perfeito estado de conservação, podendo os interessados dirigirem-se á S. N. T Caixa do Correio n. 282

Pedidos & Queixas

Moradores da rua do Alecrim reclamam contra a passagem de carroças naquella rua muito estreita para o transito de taes viaturas.

—

Varios prejudicados reclamam em nome dos operarios e diaristas contra a falta de circulação dos carros de 2.ª classe nos diversos ramaes da "Tramways".

CRIME

O prefeito do municipio de Bello Jardim telegraphou ao chefe de policia solicitando que áquelle municipio fosse enviado um medico legista para proceder á exhumação do cadaver de uma criança morta a pancadas pela propria mãe.

Na impossibilidade de satisfazer a tal pedido o dr. Mauricio Wanderley designou o promotor de Bello Jardim para proceder de accordo com a lei nomeando os peritos necessarios.

A espionagem allemã

"Le Journal", de 15 de Agosto, relata que, em Sevres, a "villa" em que foi assassinado M. Clerc, foi alugada, ha um mez, por uma pretendida familia russa que tinha como pensionista um moço de 14 annos, conhecido pelo nome de Frantz. No dia da tomada de Mulhouse, Frantz manifestou o seu contentamento, cantando a "Marselheza". Alguns minutos mais tarde, ouviram-se gritos dilacerantes que attrahiram a attenção dos visinhos. Durante dois dias Frantz não apparecia; os visinhos perguntaram aos "russos" pelo rapaz; responderam que fôra victima de um "accidente" sem gravidade, mas muito "doloroso".

No dia 13 Frantz sahiu da "villa" para o seu trabalho; mas, antes foi procurar o commissario de policia, a quem relatou os máos tratos provenientes de ter cantado a "Marselheza"; disse chamar-se Fritz Schupphans, nascido em Stuttgart e declarou que os "russos" eram "allemães" e que enterraram na "caves" objectos volumosos e compromettedores.

O commissario deu busca, prendendo Ferdinand Menke, e mais quatro (alfaiate, negociante de sellos, occulistas... Nenhum destes allemães tinha os papeis em regra.

Os allemães, como se sabe, lançaram no mundo inteiro, uma bem urdida rêde de espionagem, em communicação com o estado maior. Alfaiates, barbeiros, negociantes, musicos ambulantes, professores e... "maridos", são não raro meros espiões, algumas vezes são officiaes do exercito que desempenham funcções secundarias nos paizes estrangeiros, para facilitar-lhes a espionagem. Os fins justificam os meios: o fim é a "dominação do mundo" pelos subditos do "enviado de Deus". Assim, já se citam casos de allemães naturalizarem-se, casarem-se, no paiz e... serem apanhados como espiões ou terem desapparecido para o serviço militar.

A bordo dos navios allemães

Pelo capitão do porto foi designado para assistir á limpesa das "cabines" de telegraphia sem fio dos navios allemães que estão fundeados no ancoradouro interno, o 1º tenente Manoel Lago.

Deste modo satisfaz o capitão do porto a requisição que ha dias lhe dirigira o consul allemão.

ESPANCAMENTO

No Espinheiro hontem ás 17 horas as mulheres Antonia Maria da Conceição e Izabel Maria da Conceição aggrediram a pancadas o vendedor de fructas Manoel Lourenço.

A policia prendeu as aggressoras.

O "veto" e a partilha da Polonia

Até o anno 962, a Polonia era constituida por diversos pricipados slavos, que utilisavam-se da mesma lingua, mas se guerreavam entre si, defendendo seus direitos contra os visinhos, atacando-se itas vezes por questões familiaes muitas vezes por questões de pouca importancia, offensas familiares etc., até que chegaram unir-se sob o reinado de Mieczyslaw I, que foi o primeiro rei historico da dynnastia Piast, e que após do casamento com a princeza tchecha Dabrowka baptisou-se, assim como seus subditos. A historia anterior da Polonia é uma serie de legendas transmittidas de paes aos filhos.

Uma vez christã, a Polonia principiou sob a influencia dos sacerdotes romanos accumular documentos historicos, unificar os seus interesses, cessando as divergencias internas, com excepção de alguns casos, provocados pelos espiritos conservadores ou caracteres violentos de alguns individuos das cepheras influentes.

Com as invasões dos Tartaros, que se repetiam annualmente, e cujo fim era o roubo, incendios e acisão de homens validos para escravos e mulheres para serem vendidas aos harens dos mulsumanos, as tres nações: Polonia, Lithavia e Ruthenia Vermelha, miram-se conservando cada uma suas tradições, costumes e ritos, vivendo numa federação pacifica e harmonica, em virtude do qual o reino federativo da Polonia chegou ao ponto de ser uma das mais opulentas terras, e que muitas vezes intervieram em questões de outros reinos e imperios visinhos, assim como a liberdade de Vienna, da invasão turca de 1486, e expulsáram-os turcos além do Danubio e Drina, sob o commando do rei da Polonia João III Sobieski, rei este que foi completamente desinteressado e não trouxe á Polonia qualquer resultado. Era um rei generoso que custou a vida de muitos polacos, sendo a unica recompensa a" gloria das armas".

A dymnastia Piast acaba com a morte de Kazimiro III Grande (1333-1370), herdando o throno o primo deste, Luiz, filho do rei da Hungria, Carlos Roberto— (1370-1384) seguindo-o a sua filha Hedviges, a qual em 1386 casou com Ladisláu Jagiello, principe litavio, que se tornando naquella nação christão, conseguio unir os polacos com os litavios e ruthenos (Rusyny, quer dizer filhos do Rus, figura mythologica de Ruthenos).

Após a morte de Ladisláu II Jagiello, 1434, succedeu-o Ladisláu II, seu filho, reinando a dynastia dos Jagiellonos até Kazimiro IV, em 1492, sendo dahi por diante o throno da Polonia não mais hereditario, mas sim electivo.

Para oppôr-se ás invasões tartaras, foi organizada uma força de homens dispostos a tudo, ficando localisados nas margens do Dniepr, onde se refugiavam criminosos, quer politicos, quer communs, os quaes uma vez alistados nessa força, ficavam livres das penas a que estivessem condemnados, conservando-se, porém, sempre solteiros.

Esta é a origem dos cossacos, que com tempo impediam as invasões de tartaros, transportavam-se em canoem atravez o mar Preto até Constantinopla, libertando os escravos, roubando e incendiando, isto é, pagando com o mesmo moeda como anteriormente faziam os tartaros e turcos.

No meio destes aventureiros que se utilisavam do idioma ruthenio, houve tambem muita gente boa que se alistava nas fileiras cossacas por desgostos de familia, uns por motivo da morte da esposa, outros, noiva, por serem recusados, quando pediam-as em casamento, ou tendo perdido a fortuna, quer por incendio, quer por inundação. Alguns eram dos que perdendo o prestigio politico ou offendidos em suas ambições, seguiam para as margens do Dniepr, a busca de apoio dos cossacos.

Com o tempo estas forças chegaram ao ponto de serem perigosas á federação, principalmente quando durante o governo de Sigismundo III Waza (1587-1632), o reino da Polonia adoptou o parlamentarismo e denominando-se Republica, cuja presidencia foi o proprio rei e cujo governo era vitalicio.

Os fidalgos polacos eram os unicos republicanos, pois nem moradores de villas, nem negociantes, industriaes profissionaes e camponezes faziam parte do governo. Com o tempo, o poder dos fidalgos chegou ao ponto de um delles annullar a promulgação de uma lei com um unico "veto".

Isto é, para fazer annullar uma lei bastava que um unico membro do parlamento se manifestasse contrario a ella.

Dessa época principiou a decadencia da Polopia. Os fidalgos vendo crescer a força cosacos, iniciaram construcções de castellos nas margens do Dniepr, destacando ahi forças republicanos e quando se julgaram bastante fortes, quizeram cortar o sprivilegios dos cossacos, que, naturalmente, se oppuzeram com armas, e este era o principio do fim, dando-se o primeiro encontro entre cossacos e polacos em 1632 entre polacos e primeiro encontro em 1632 entre polacos e cossacos.

—

Dois individuos de nacionalidade grega travaram lucta hontem em Comportas, resultando sahir um delles, de nome Urate Hequece, com um ferimento no escapular esquerdo.

A victima deu entrada hontem no hospital Pedro II, tendo antes sido medicado pela assistencia publica.

GARRAFADA DO SERTÃO

OU ELIXIR AMERICANO

Depurativo de importancia incontestavel, de extraordinaria efficacia nas impurezas ou máos humores do sangue. Composto de vinte plantas bem conhecidas e experimentadas como especificas das molestias de pelle, rheumatismo, escrophulas, ulceras ou feridas [illegible], em todas as molestias syphiliticas, blenorrhagicas e boubaticas. Tem produzido prodigios que ninguem poderá occutal-os em casos de legitima gravidade. E' approvado pela exma. In[illegible] de Hygiene do Estado. A' venda em todas as drogarias e pharmacias.

Fabricado na pharmacia e drogaria de Antonio A. C. Maciel [illegible] *meiro do Norte* —— PERNAMBUCO

Deposito da fabrica — Largo da ESTAÇÃO CENTRAL N. 27 A, 1.° andar —— *RECIFE*

No Lar

Faz annos hoje a exma. sra. d. Deolinda Meira de Vasconcellos, esposa do tenente Bartholomeu Sophocles Wallace Coelho Meira, escrivão de orphãos.

— A's 8 horas de hoje realizar-se-á o baptisado do interessante Luiz, filhinho do dr. Manoel Allemão Cysneiros e sua esposa, d. Carmelita Fernandes Cysneiros.

Serão paranymphos o sr. Francisco Dias Fernandes e sua esposa, d. Esther Dias Fernandes.

O sentenciado José Antonio dos Santos vulgo "José do Prego", veio hontem do municipio de Correntes, sendo recolhido á casa de detenção, a ordem do dr. chefe de policia.

PRISÃO

O 1.° supplente do sub-delegado de Santo Antonio, capitão Manoel Chagas de Oliveira, prendeu hontem, ás 19 horas, á rua Formosa, o individuo Ascenço de Sá, autor do assassinato de Pedro Lemos, facto occorrido no "Café Chic", em fins de julho do anno corrente.

O criminoso, no momento, tentou resistir á prisão, puxando de uma pistola, da qual não chegou a fazer uso.

HOSPEDES E VIAJANTES

Regressou de Fernando Noronha, no vapor "Marahu", fundeado em nosso porto ás 5 horas de hontem o alferes da Força Publica, José Vicente de Lima, ex-administrador daquelle presidio, com a sua familia, ficando em seu logar o alferes Paulo Pimentel.

—

Passageiros chegados do norte no vapor nacional "Marahu", no dia 14 do corrente:

De Fernando de Noronha — Tenente José Vicente de Senna, sua senhora e quatro pessoas de sua familia; cinco praças, dois sentenciados, tres mulheres e um menor.

"Diario de Pernambuco"

do

OFFICINAS GRAPHICAS

A cargo de um competente profissional e de habilissimo operarios as officinas graphicas desta Empreza estão apparelhadas para executar com promptidão toda a sorte de trabalhos avulsos, livros, talões, mappas, memorandos, facturas, enveloppes, cartões commerciaes e de phantasia, menus, programmas, prospectos, cartazes etc.

PREÇOS MODICOS E MAXIMA PONTUALIDADE NA ENTREGA

Escriptorio: — PRAÇA DA INDEPENDENCIA Ns. 2 e 4

Officinas e ateliers: — **Rua Duque de Caxias n.° 42**

RECIFE — PERNAMBUCO

DR. WALFREDO LEÃO de volta de sua viagem á America do Norte onde cursou durante um anno a Universidade de Maryland e frequentou varias enfermarias dentarias de Baltimore, Philadelphia e New York, acha-se provisoriamente á disposição dos seus amigos e clientes de 9 da manhã ás 5 da tarde, em o Gabinete Cirurgico Dentario do dr. Rawlinson, á Rua da Imperatriz n.° 66 1.° andar.

LOTERIA DA BAHIA

136ª extracção de 1914. 15ª loteria do plano n. 311

Resultado da extracção de 14 de outubro de 1914:

26.384 (Capital)	15:000$000
83.452	2:000$000
80.577	1:500$000
57.239	1:000$000
68.356	1:000$000

Todos os numeros terminados em 84 estão premiados com 2$000.

Todos os numeros terminados em 4 estão premiados com 1$000, ecepto os terminados em 84.

NECROLOGIA

Em sua residencia, na Torre, falleceu hontem ás 10 horas, o dr. Antonio Justino de Souza, professor do Gymnasio Pernambucano.

Casado em segundas nupcias com a sra. d. Olympia Pinto de Souza, deixa desse matrimonio quatro filhos:

Dillermando de Souza, Possidonio de Souza, Maria Virgilia de Souza e Emilia Campello de Souza, esposa do sr. Cleto Campello.

De seu primeiro consorcio deixa duas filhas: d. Anna de Souza Pessôa e d. Maria Prazeres de Souza.

Nossas condolencias á enlutada familia.

—

A' rua José de Alencar falleceu hontem ás 19 horas a exma. sra. d. Edwiges Braga Guimarães, esposa do sr. Antonio Pereira Braga Guimarães.

Do seu consorcio a extincta deixa nove filhos. Muito estimada no circulo de suas relações, o seu desapparecimento causou grande consternação.

O enterro será ás 15 e meia de hoje, sahindo o feretro da casa onde se deu o obito.

Pezames.

ACTOS DO PODER EXECUTIVO

Expediente de 14 de outubro de 1914.

O cidadão Francisco Salles de Azevedo Mello foi nomeado para exercer interinamente o cargo de escrivão da collectoria de Bezerros durante o impedimento do funccionario effectivo.

Foi exonerado o collector do municipio de Bezerros, cidadão Braz Carneiro Paes de Lyra.

Foi nomeado escrivão da collectoria de Bezerros o cidadão Manoel José de Lima.

Vida Escolar

— A contar de hoje até o fim do mez, acham-se abertas, no Gymnasio Pernambucano, as inscripções para exames de primeira epocha, para todos os alumnos matriculados nos differentes annos.

Assistencia Publica

Serviço para hoje:

Medicos: de 8 ás 14, Abelardo Baltar; de 14 ás 20, Oswaldo Loureiro; de 20 ás 8, Fausto Pinheiro.

Enfermeiros: Manoel Nunes Pereira, Pedro Nunes Pereira e José Souza e Silva.

Plantão da noite: José Souza e Silva e Pedro Nunes Pereira.

Auto ambulancia n.° 1.

Chauffeur Luiz de França Moreira, ajudante Bellarmino Verissimo.

Auto ambulancia n.° 2.

Chauffeur Manoel Sylvestre, ajudante Mario Barboza da Costa.

Plantão da noite auto ambulancia n. 2.

Serventé Lourenço José Corrêa Borges.

ESPANCAMENTO

No dia 11 do corrente, no logar, Barra de Tiuma, o individuo Manoel Nunes espancou a cacete a mulher Felismina Maria da Conceição.

A victima recebeu varios ferimentos. A policia local tomou conhecimento do facto.

CURSO DE HUMANIDADES

17 — *Rua d'Aurora* — 17
(2.° andar)

Neste acreditado estabelecimento de instrucção acceitam-se alumnos primarios e candidatos á admissão em qualquer Escola Superior do Paiz, bem como a concurso nas diversas repartições federaes.

O ensino está confiado a um corpo docente representado pelos srs:

Dr. Pedro Callado, (da Academia de Commercio).
Dr. Jayme R. Costa. (da Protectora da Instrucção).
Dr. João C. de Sá Leitão, (medico nesta Capital).
Dr. Newton S. d'Oliveira, (da Universidade Gregoriana de Roma).
Cel. Miguel de Abreu Macêdo, (Guarda Livros).

Attendendo ao facto de só em Março se realisarem os exames de admissão, este Curso manter-se á aberto durante todo o mez de Dezembro, não soffrendo suas aulas interrupção com o periodo de férias.

Funcciona diariamente de Rua d'Aurora 17, 2° andar.

De um bond ao s[illegible]

O sr. Tarquinio Marque[illegible] lhão tomou hontem á ta[illegible] carro com destino á Olind[illegible]

Ao chegar á rua do Ho[illegible] sr. Bacalhão, que ia á pl[illegible] do carro, cahiu sobre o c[illegible] to, fracturando o craneo.

Recebeu soccorros da [illegible]cia Publica, que o tran[illegible] sua residencia.

Furto de pisto[illegible]

Na subdelegacia de [illegible]tonio foi hontem concl[illegible] querito procedido contr[illegible] duo Raymundo da Silv[illegible] um furto de pistolas "[illegible]

Cinco testemunhas [illegible] neste inquerito, que ho[illegible] mettido ao delegado d[illegible] cto.

RAPTO

Em Beberibe, na [illegible] da Boiada, desappareceu [illegible] a menor Maria de tal, [illegible] nos, de idade, filha do v[illegible] de tal.

Na supposição de [illegible] rata de um rapto, escrev[illegible] obre o caso, chamando p[illegible] atenção da policia.

EXAME DE AD[illegible]O

Preparam-s[illegible] alumnos nas seguintes [illegible]torias: Portuguez, Fra[illegible]cez, Arithmetica, Geographia, Chorographia, Historia Universal e do Brasil, Physica, Chimica e H. Natural. A tratar na rua Barão da Victoria 63 1.° andar das 11-12.

A marinha mercante das grandes nações

Em 1911, a Grã-Bretanha construiu 1.804.000 toneladas de navios mercantes, isto é, o dobro do que tinha construido em 1908 e destas 1.400.000 para armadores nacionaes, 60.000 para as colonias e 344.000 para armadores estrangeiros. Os Estados-Unidos construiram 172.000 toneladas, das quaes 76.000 para os seus lagos.

A Allemanha construiu 256.000 toneladas e a França 125.000, a Hollanda segue depois com 93.000 toneladas e o Japão figura com 44.000. Outros paizes representam-se por 156.000. O total é, pois, de 2.650.000 toneladas.

Vê-se, em resumo, que em 1911 a Grã-Bretanha construiu 68 o|o da producção mundial, a Allemanha 9 o|o e os Estados Unidos 6 o|o, dos quaes 3 o|o para os seus lagos.

Em 1912 havia a seguinte tonelagem a fluctuar, excluidos os navios de guerra:

Paizes	Tonelagem
Grã Bretanha e colonias	19.874.000
Estados Unidos	5.258.000
Allemanha	4.629.000
Noruega	2.293.000
França	2.053.000
Italia	1.399.000
Japão	1.345.000
Hollanda	1.130.000
Outros paizes	6.619.000
Total	44.600.000

Nos Estados Unidos metade da tonelagem é empregada nos trafegos dos lagos. A Grã Bretanha possue 41 o|o da tonelagem mundial; a Allemanha, 10 o|o; os Estados Unidos, 6 o|o, trafico de alto mar, do qual grande parte se emprega nas costas do Pacifico e em cabotagem.

As construcções maritimas têm augmentado nas seguintes proporções:

Inglaterra, 43.25 o|o, 52.35 o|o, 49.1 o|o e 45.36 o|o, respectivamente, em 1873, 1890, 1900 e 1910. Estados Unidos, 14.27 o|o, 8.23 o|o, 9.47 o|o e 12.06 o|o, idem, idem. Allemanha, 5.88 o|o, 7.08 o|o, 9.13 o|o e 10.34 o|o.

(1) Pilulas Maravilhosas

Remdio Santo! Esplenderosamente
Vaes conquistando no correr da vida
A confiança verdadeira, ardente
Dos que aos seus males querem dar guarida.

Cruel doença, Impaludismo atroz!
Oh! quantas vidas tens ceifado rindo
Com atrocidade dum tufão veloz!
No doce lar a orphandade abrindo!

Não mais eu temo teu furor insano!
Tenho commigo como guardo as rosas
Esse remedio — salvador humano
"Pil'las divinas ou Maravilhosas.

Yvon

(1) Estas pilulas são um preparado de um medico cearense. Aconselhadas no Impaludismo agudo e chronico, molestias do figado e do baço.

Deposito no Recife — Pharmacia Yvon — Rua da Imperatriz n°. 26.

FERIMENTOS

Em Jaboatão travaram lucta hontem os trabalhadores Juvenal Ferreira e Arthur de tal, por motivos futeis.

Da lucta, resultou sahir com dois ferimentos o primeiro dos contendores.

A victima veio para o Recife, sendo soccorrida pela Assistencia Publica e recolhida ao Hospital Pedro II.

THE BEST VERMIFUGE

«LUMBRICIDA»—vegetal (marca regist). O mais garantido, certo, seguro e inoffensivo expellidor das LOMBRIGAS. Remedio de C. ANTUNES, chimico-pharm-manufactureiro — Rio.

E' FALSO o que não tiver a firma acima indicada

Vende-se em todas as drogarias do Rio de Janeiro

Superior Tribunal

Sessão ordinaria em 13 de outubro de 1914.

Presidencia do exmo. sr. desembargador Altino de Araujo.

Secretario, o dr. Cordeiro de Almeida.

A's horas do costume, presentes os srs. desembargadores em numero legal, o dr. 1.° substituto do procurador geral do Estado, foi aberta a sessão, lida e approvada a acta da antecedente.

Em seguida deram-se os seguintes julgamentos:

Recurso crime de Palmares:

Recorrente, o juizo; recorrido, João Ferreira da Silva.

Relator, o sr. desembargador Brandão da Rocha.

Negou-se provimento unanimemente.

Idem crime do Recife:

Recorrente, o juizo; recorrido, João Felix Mauricio.

Relator, o sr. desembargador Brandão da Rocha.

Negou-se provimento unanimemente.

Appellação civel de Correntes:

Appellante, d. Maria de Mello Cavalcanti; appellada, d. Josepha de Menezes Costa.

Relator, o sr. desembargador Souza Gomes.

Revisores, os srs. desembargadores Abdias de Almeida e Brandão da Rocha.

Negou-se provimento unanimemente.

Idem crime de Buique:

Appellante, o juizo; appellado, Vicente Ferreira dos Santos.

Relator, o sr. desembargador Abdias de Oliveira.

Revisores, os srs. desembargadores Brandão da Rocha e Silva Rego.

Deu-se provimento unanimemente.

Idem crime de Goyanna:

Appellante, o juizo; appellado, João Joaquim Dias.

Relator, o sr. desembargador Souza Gomes.

Revisores, os srs. desembargadores Abdias de Oliveira e Brandão da Rocha.

Deu-se provimento unanimemente.

Idem crime de Palmares:

Appellante, o juizo; appellado, Alcindo Accioly de Almeida.

Relator, o sr. desembargador Souza Gomes.

Revisores, os srs. desembargadores Abdias de Oliveira e Brandão da Rocha.

Deu-se provimento unanimemente.

Idem civel de Barreiros:

Appellante, Agostinho Costa Filho; appellada, Leonilla Temporal Oliveira.

Relator, o sr. desembargador Abdias de Oilveira.

Revisores, os srs. desembargadores Brandão da Rocha e Silva Rego.

Negou-se provimento contra o voto do 1.° revisor.

Idem civel de Correntes:

Appellante, Paulo Jacintho Tenorio; appellados, Bento Ramos Villa Nova e outros.

Relator, o sr. desembargador Abdias de Oliveira.

Revisores, os srs. desembargadores Brandão da Rocha e Silva Rego.

Negou-se provimento com a responsabilidade do escrivão, unanimemente.

Idem civel de Correntes:

Appellantes, Antonio Olegario de Barros e sua mulher; appellado, Paulo Jacintho Tenorio.

Relator, o sr. desembargador Abdias de Oliveira.

Revisores, os srs. desembargadores Brandão da Rocha e Silva Rego.

Negou-se provimento unanimemente.

Passagem:

Do sr. desembargador Abdias de Oliveira ao sr. desembargador Bradão da Rocha.

Appellação crime de Palmares:

Appellante, o promotor; appellado, Pedro Leão da Silva.

Encerrou-se a sessão ás 14 horas e 10 minutos.

Imprensa do interior

A SERRA de Timbauba:

Do editorial "A Instrucção":

"Ha uma cousa peior do que os máos livros: os maos professores.

No intrincado problema da educação, sobretudo da educação infantil, esta face da questão é um ponto para onde devem convergir as attenções de toda gente.

Em toda parte, onde, differente do que se faz em grande região do Brazil, a educação do povo é realmente uma cousa digna de estudo, a selecção dos professores, a escolha do mestre, é um ponto essencial para que se dedica com carinho todo o esforço dos governantes.

. . . . . .

As idéas, os planos, as boas intenções, ellas sós, não são bastantes para a grande obra de humanidade. O meio pratico de executal-as, o processo de leval-as a termo é tudo nesta questão.

E' preciso estar patente aos olhos de todos a natural sequencia de factos a que é mistér attender neste caso da evolução educacional.

Oriundos de gerações que não levaram em grande linha de conta a educação dos seus filhos, herdeiros de um espirito por via de regra pouco affeito ás grandes conquistas modernas, é de ver como a educação do povo brazileiro se torna realmente o mais importante e o mais urgente aspecto da administração do paiz.

A bem fallar, não conhecemos um problema que requeira maiores e melhores attenções.

E isso mesmo que vae por ahi, esse descalabro de consciencias, esse desvio de razões, essa incongruencia de pensares, não será porventura um fructo da época, mas obra damninha desse mal que é antigo, e, pelo menos entre nós, não se cogita curar.

Ora a escolha dos mestres na obra da educação é um passo feito e seguro para a melhoria della.

Sabe-se muito bem que até hontem o espirito atrazado dos nossos creadores tinha o viso de dedicar os exemplares mais imperfeitos das raças á reproducção nos seus campos pastoris. E' que esses exemplares não podiam ser aproveitados nos trabalhos do campo, e, por inuteis de todo mandavam-no ao outro mistér. Nunca um desejo de economia patenteou resultados mais negativos.

Para o caso da escolha dos mestres ha um principio parecido: individuos decrepitos e sem energia moral; vencidos da existencia sem esperança e sem idéas; desilludidos de todas as tentativas; espiritos obcecados pelos martyrios ou pelas proprias idéas; razões que não primam pela largueza de vistas; todos esses arvoram-se em educadores e ellos immiscuidos nessa grande tarefa melindrosa de "fazer espiritos e corações".

A exigencia preliminar de "saber ler", — que muitos delles nem a esta attendem — é cousa secundaria diante daquelles requisitos.

Se a nós fosse dado o direito de adiantar uma grande verdade diriamos aqui: Só para aprender a ler, com sacrificio da formação definitiva do caracter, é preferivel ficar o individuo perpetuamente analphabeto.

Porque emfim a alma só se faz na época infantil. O combate ao analphabetismo em qualquer tempo pode ser tentado com successo.

Um máo educador é a peior praga que se pode lançar por sobre o futuro de um homem."

***

A SEMANA, de Nazareth:

"Ha muitos dias já tinhamos em mente escrever sobre a maneira como é conduzida a carne verde do matadouro para o mercado municipal desta cidade, quando, no sabbado passado, em conversa com diversas pessoas aqui residentes, resolvemos tratar do assumpto no presente numero.

Com o pequeno melhoramento que encarecemos, o illustre sr coronel prefeito será o iniciador de uma coisa ha tempos anhelada por todos e que constituirá mais um passo no progresso desta terra, no periodo de sua proveitosa, util e honesta gestão.

Depois o que pedimos trará evidentes e não pequenos lucros aos cofres municipaes, constituindo uma fonte certa de receita.

Nas manhãs das quartas feiras e sabbados, os nossos olhos testemunham scenas pouco edificantes com a conducção dos bois esquartejados para a casa do mercado.

Tal serviço é feito pelo coração da cidade, por uns quatro homens que vertiginosamente correm pelas calçadas sem attenção a ninguem, na imminencia de serem derrubados os transeuntes que nem ao menos são prevenidos da approximação do grupo de carregadores, que, como dissemos já, fazem o serviço pelas calçadas.

Ninguem de bôa mente nos dirá que o transporte da carne de que nos servimos seja feito de outra maneira e com as indispensaveis regras de hygiene.

Nestas condições e ouvindo ainda os reclamos dos srs. marchantes, resolvemos expor o seguinte ao exmo. sr. coronel José Lucena:

O municipio já possue um boi para o transporte do lixo, podendo ser empregado na conducção da carne verde nas quartas e sabbados pela manhã, isto sem mais despezas para o municipio.

Faz-se necessario, porém, a acquisição de um carroção fechado, á feição dos que no Recife são empregados em identico fim.

Este carroção custará no maximo 400$000, importancia que o municipio recuperará em 6 mezes, ou menos talvez, porque durante um anno, na media, são abatidas nesta cidade 800 rezes, pagando cada uma 1$000 de transporte.

Um dos empregados da limpeza publica poderá ser destinado para o serviço que apontamos, sob uma remuneração justa e razoavel.

Fica, pois, ahi o que pensamos a respeito.

Pedimos ao illustre prefeito queira estudar o caso e resolvel-o com a justiça do costume."

***

A COOPERAÇÃO, de Garanhuns:

"O general Setembrino de Carvalho, official commissionado para supplantar a rebellião dos fanaticos do Paraná, em parte official declarou ao governo precisar de um contingente de força na razão de 10.000 homens para desempenho de sua missão. E' de suppor que tal solução obedeceu ás exigencias do momento e ás circumstancias do caso, que se afigura gravissimo, a julgar pelo pedido official daquella autoridade. Em nosso numero passado expendemos nossa opinião a respeito do que se passa no sul do paiz, e cada vez mais nos convencemos de que, o que por lá se tem dado não é de tão pouca importancia para os nossos destinos, como pensam os puritanos do nosso regimen politico. Basta appellar-se para o criterio material da solicitação do illustre general, para concluir-se que as cousas do Paraná, não se reveiam por simples amotinamento da rebeldia fanatica.

Ellas se desenvolvem ao influxo de complexas influencias, e factos diversos, tendo raizes outras que não a propagação de um ideal religioso exclusivo. Não podemos crer que um agrupamento de homens movidos apenas pelas orientações de um maniaco, tenha a consciencia tranquilla sobre uma lucta que offereça á repressão de pequenas forças legaes. Ao contrario, se a tanto se arrojam esses vizionarios, é que têm recursos para se baterem. Taes recursos são diversos, talvez grande numero de homens, bom armamento, demais condições favorecidas pela natureza da região territorial. A prova disso resalta do pedido de 10.000 homens que de vez possam dispersar o grupo revoltoso. Emtanto, ainda ha quem ache isso muito bom, e que o Brazil vae ás mil maravilhas, quando é certo que custar-lhe á caro este pronunciamento nos confins do sul, para o qual tem havido lastimavel tolerancia das instituições. Não é já tão simples aquella questão. A Republica pacificará o sul, mas até lá, incontestavelmente terá serios prejuizos.

Reedita-se alli a phase de Canudos que absorveu vidas preciosas e muito dinheiro do paiz. Aguardemos."

***

O ALTO SERTÃO de Floresta:

Do editorial "Pobreza... não!":

"Seriamos infieis á nossa missão, se, por evitarmos descontentos, ou a pecha de zoilos, nos não immiscuissemos em umas tantas cousas que se nos affiguram da alçada de um orgão de publicidade, cujo fim não é só a esteril manifestação de progresso do nosso meio ou uma fatua exhibição de "savoir dire" para mero pasto de vaidades pessoaes.

Um dos nossos fins, é o empenhado tentamen de melhorar as nossas condições existenciaes, insinuando ao povo incentivos para a remodelação de costumes.

Uma impressão que muito desagradavelmente se conserva no animo dos visitantes dos nossos sertões, é oriunda da chronica indifferença dos nossos camponios pela hygiene ou, para que todos entendam, — a falta de limpeza, a inimisade ao asseio.

"Voluntario da miseria", em geral, o homem do sertão se habitua não somente ao desconforto, que enfrental-o, pode, ás vezes, significar a fibratura do forte, mourejando no cumprimento de uma missão que a Providencia lhe distribuisse no convivio social; mas, em geral, diziamos, o sertanejo entrega-se á sordidez, á sujidade, á miseria, em suas habitações, em suas proprias pessoas.

Que nos não venham dizer que a pobreza os arrasta a isso. Não! E a nossa penna jamais teria a maldade de transformar-se em arma para ferir impiedosa a penuria indefesa. O que profligamos é querer se confundir pobreza com o desasseio voluntario.

Ora não tocariamos á hyperbole asseverando que o ambiente de muitas habitações, dir-se-ia de covis onde "malhassem" entes muito outros que não humanos. Alli, nos trastes, nas roupas, nos individuos, em tudo, ha um descuido que revolta e sacrifica o sentimento de sympathia que todo o mundo experimenta pela pobreza asseada. A exhalação desagradavel que alli, não se sabe bem de onde emana, se daquellas redes sem côr definida e que ha mezes, sem visitar a fonte, são noite e dia receptaculos de corpos suarentos, se daquelles bancos engordurados pelo contacto de mãos desaffeitas á agua, se daquellas mezas onde se atiram os couros de "criações", onde se corta o fumo, onde jazem promiscuamente "pelles" de montaria, ninhos de gallinha, migalhas de rapadura, saccos e chapéos, alforges e arreios.

. . . . . .

Pareça, portanto, a outros, banal e demasiado estreito, o fito destas nossas linhas, preferimos falar ás claras ao povo, de cousas que interessam de perto para a sua vida, seu bem estar, emfim para a remodelação de costumes incompativeis com a grandeza do coração sertanejo.

Auxiliem-nos nesta empreza os que vêem mais claro, ensinando, dando o exemplo e mostrando que é preciso e facil tornar a vida mais amavel e mais humana."

***

CINCO DE NOVEMBRO, de Caruaru:

"De ha tempos se propalava nesta cidade, da existencia de uma criança phenomenal no logar Taquara, deste municipio.

Os exaggeros sobre o caso attingiram ao auge, chegando-se, ao ouvir a narrativa do desusado caso, a ter a impressão de que se tratava de um monstro.

No intuito de bem elucidar os nossos leitores sobre o facto, destacámos um dos nossos collegas, afim de verificar de "visu" quanto de verdade havia na extraordinaria narrativa.

De facto fomos encontrar na Taquara, em casa de seus paes, a original criança.

Joaquim, como se chama ella, conta 6 mezes de idade, é gordo e bonitinho.

Não apresenta nenhuma deformação em qualquer dos orgãos, ostentando uma robustez quasi precoce para a sua idade.

A epiderme, porem, apresenta as seguintes modalidades: branca, da testa até a região abdominal; marrom, até ás articulações do joelho; e dahi até os pés, branco, com pequenas manchas escuras.

Na parte marron nota-se a existencia de um pello escuro um pouco denso, semelhante ao pello de cabrito.

Eis quanto de anormal podemos registrar no gracioso Joaquim, cuja physionomia, repetimos, é sobremodo agradavel.

A phenomenal criança é filha de Benedicto Ferreira dos Santos e Joanna Maria dos Anjos, casados ha nove annos.

Os seus progenitores têm ainda os seguintes filhos: Maria, de 8 annos; José, de 6 annos e meio; Manoel, de 3 annos e dez mezes; e Anna, de 2 annos, todos sem o menor defeito e em gozo de perfeita saude.

Benedicto conta 35 annos e é caboclo; Joanna, sua mulher, tem 40 annos e é branca. Dedicam-se á agricultura."

***

CORREIO DO CENTRO, de Triumpho:

Da secção "Topicos e Noticias":

"Chamamos a attenção dos poderes publicos municipaes para a grande falta de asseio que de ha muito se nota na cacimba que constitue a principal fonte abastecedora de agua potavel a esta cidade e que fica situada nas proximidades da rua 13 de maio.

—

Lê-se no "Jornal do Recife", de 17 deste: "O dr. Nogueira de Souza, um dos juizes districtaes do Recife, tomou energicas providencias contra a jogatina, que campeava desabridamente no districto da Encruzilhada.

S. s., acompanhado de praças de policia, varejou hontem varias barracas onde se jogava fortemente, inutilizando muitos utensilios proprios dos viciados.

Fez tambem apprehensões de objectos de jogo, alem de tomar outras medidas de interesse para que a jozatina não continue".

Que bello exemplo digno de ser imitado pelos juizes da nossa zona sertaneja!...

Felizmente a censura da impunidade dessa infracção de nossa lei penal, não pode, de forma alguma, recahir sobre o nosso juiz districtal, o sr. Siqueira Badu', que por ter prohibido a jogatina, que desenfreiada, indecente e immoral se ostentava entre nós, teve já, e terá sempre que assim proceder, os nossos ardorosos applausos."

Jerez-Quina

BOHORQUES

O QUE TOMA O REI HESPANHOL

Aperitivo Tonico Digestivo anti-febril e reconstituinte.

Agente: Carlos Pery de Lemos

Visconde de Jtaparica 63

JORNAES DE HONTEM

JORNAL DO RECIFE

"Ha dias noticiámos que a dynamite, tão fallada, deveria ter seguido para o paiol da Imbiribeira.

Entretanto, hontem estivemos no porto e vimos que as barcaças "Deusa do Oceano" e "Oliveira" que estavam servindo de deposito áquella substancia explosiva, ainda se achavam amarradas alli.

Procurámos quem nos pudesse dar informações a respeito e podemos saber que a dynamite não fôra desembarcada ainda, devido á inconveniencia na passagem das embarcações na ponte de Afogados.

Soubemos mais que hoje ella será transportada das barcaças em que se acha depositada para embarcações de fundo chato, afim de se tornar de alguma modo menos difficil a sua condução para a Imbiribeira."

⁂

A PROVINCIA

"Esteve hontem á noite nesta redacção o sr. Antonio Bezerra, residente á rua Imperial, e pediu-nos para declarar que, tendo uma irmã em perigo de vida, chamou um medico para vel-a e este receitou varios medicamentos para submettel-a a uma operação; saindo pouco depois de 8 horas para despachar a receita, não encontrou nenhuma pharmacia que o attendesse, até ás 10 1/2 da noite, hora em que esteve nesta redacção. Daqui sahiu para a Boa Vista com a esperança de encontrar alguma que lhe fizesse a caridade de abrir e despachar os medicamentos da receita.

O sr. Bezerra pediu-nos ainda para declarar que é triste, numa cidade como o Recife, vêr se morrer uma pessoa á falta de uma pharmacia de promptidão para attender aos casos de urgencia. Accrescentou-nos mais, que tendo batido numa dellas responderam-lhe que só no dia seguinte poderiam satisfazer-lhe."

⁂

PERNAMBUCO

De um editorial:

O papel de imprensa seria, honesta e criteriosa, attendendo-se tambem á lealdade, mesmo a existir entre adversarios, nunca aquelles homens souberam observar. Se é que um não sabia rabiscar duas phrases, tinha comtudo a responsabilidade directa pela idéa que mandava explanar pelo outro.

Assim viveram, pois, as duas creaturas, fundidas, chambadas uma á outra, numa tão perfeita identidade de vistas que, quando se tiver de historiar a presente phase da politica pernambucana, João Ribeiro de Brito e Mario Rodrigues, pegados pela gorja, comparecerão ao tribunal da consciencia publica.

Elles desvirtuaram aqui a missão jornalistica, instituindo o systhema de ataques traiçoeiros e perfidos, calumniosos e perversos, sob as injuncções do governador, de quem ambos são ainda, "malgré tout", "persona gratissima".

Ah, o jornalismo como deveria ser!

Se os collegas pretendem rehabilitar, num gesto de civismo e de honra, o passado daquella casa sinistra, da rua de Santo Amaro, onde se machinava o exterminio dos periodistas da opposição, terão que romper com o proprio programma com que levantaram bandeira.

Attendamos o seguir dos acontecimentos.

O "Correio" tem como director um homem de certa responsabilidade moral, e como secretario um moço de apreciada intelligencia: nessa jornada de combatividade em que estamos empenhados, poderemos ver-se o novo orgão dantista satisfaz o compromisso assumido, ou prefere, ao contrario, sujar a penna na lama das vielas..."

⁂

O TEMPO

O desenvolvimento dos povos, como o dos individuos, não pode estar sujeito a essas transformações bruscas em que se põem de parte as causas naturaes que vão girando conforme leis que se não podem transgredir, sem inconvenientes ás vezes fataes. Povo essencialmente agricola, o symbolo do verdadeiro progresso americano é antes a charrua modesta, a cujo trabalho paciente se deveu a fecundação da terra fertil e generosa, e contribuiu, na sua grande parte, para a fortuna dos antepassados, onde se solidificou o intenso movimento do commercio, das industrias e das idéas que formam a vida culta daquelle grande povo — e não o tridente que encarna aquella ancia incontida dos antigos navegantes dos seculos 16 e 17, de tentar as aventuras do mar mysterioso e infinito, arrancando ás terras desconhecidas os seus vastos thesouros inexplorados.

Vêr a tempo "a grande illusão" que pode dominar, por um momento, os povos como os individuos e levál-os aos caminhos de onde se não volta sem decepções, ás vezes irremediaveis, já é um grande passo para acertar.

E a nós, brasileiros, quando nos tocará a vez de lobrigarmos as nossas grandes illusões?"

⁂

O ESTADO DE PERNAMBUCO

Do "Nosce te ipsum":

"O sr. Dantas Barreto não se conhece. Ella está convencido que é mais mesmo de que Colombo, embora não saiba ainda, como se deita em pé um ovo. Chegaram a lhe metter ha dois annos, no miolo, uma approximação com Washington. O pobre grande americano foi aqui arrastado pela rua da amargura. Washington vinha a proposito de tudo: de uma nomeação de sub-delegado amigo, de um contracto feito com uma gazeta tendeada, de uma surra dada num aversario, dos mais insignificantes actos de um governador chefe de partido a premiar dedicações de correligionarios e castigar inimigos.

Mas Washington, está claro, era pouca cousa para se comparar tão gigantado heroe. Fundou apenas uma patria. Colombo perpetrou uma immortalidade maior, e por isso a vez do inditoso genovez veiu. De novo o colejo e de novo se acha que ainda falta alguma cousa para lhe chegar á cintura. Não basta ser Colombo para ser o sandie de Dantas. Subam mais rapazes, que Colombo não dá ainda! Gente nisto! Bolivar, Ptolomeu, Copernico, Goethe, Napoleão, sempre servem para ir ajudando.

Emquanto o aulicismo assim lhe toca á corda sensivel, porque, sob a sua administração, construiram-se para Olinda seis kilometros de linha electrica, o sr. Dantas Barreto incha de vento, compenetrado mesmo de que para attingil-o, Colombo deveria ter cogitado logo ao saltar na ilha de São Salvador, no archipelago das Lucayas, em 1492, de mandar fazer tambem uma linha de bonds com que se impuzesse á gratidão dos selvagens do novo mundo..."

⁂

JORNAL PEQUENO

"O EMPRESTIMO DO BANCO DO BRAZIL — "Está feita a caução de 1.500 contos" — Como se sabe o "Banco do Recife" está em negociação com o governo federal para um emprestimo que o habilite de uma forte somma de numerario para auxiliar a praça desta cidade na situação presente e angustiosa em que ella se encontra.

A marcha das transacções vae felizmente bem encaminhada, esperando-se breve a sua solução.

O illustre dr. Manoel Gonçalves da Silva e Pinto depositou hontem, na Delegacia Fiscal, 1.500 contos em notas promissorias, como caução do emprestimo pretendido do governo pelo banco de que s. s. é gerente.

Essa caução de titulos, segundo a lettra do desconto da emissão que autorizou o auxilio monetario aos bancos, é dada como garantia das operações que qualquer estabelecimento queira fazer com o governo."

⁂

DIARIO DE PERNAMBUCO, edição da tarde:

"Os "nossos" no "Contestado"

Os nossos soldados precisam, como de resto todos os musculos do paiz, de um renascimento completo.

Ha pouco tempo parece que foi o sr. general Thaumaturgo de Azevedo que, se referindo á guarnição de Matto Grosso, contou á imprensa do Rio o estado precario das forças brasileiras, na fronteira oriental, reduzidas a um numero limitadissimo de praças, mal calçadas, mal vestidas, mal disciplinadas...

O caso desgostou ao governo, mas era tristemente verdadeiro.

Agora vem o "Correio da Manhã" reaffirma a denuncia do referido official, accrescentando a dolorosa situação dos soldados, actualmente em operação na zona dos fanaticos, não dispondo nem de roupa para a campanha.

E' forçoso confessar que o ministerio da guerra, absorvido talvez por assumptos de alta relevancia politica, não tem dispensado as suas vistas ás necessidades reaes do exercito.

⁂

Das "Sortes":

Pela politica.

Causou grande pezar no seio da colonia portugueza a noticia de que o capitão Amaral vae desistir da sua candidatura á successão de Pernambuco.

A catastrophe é attribuida ao sr. Cunha Vasconcellos, embaixador jurramentado do Catteto, que invocou um motivo grave: — a neutralidade do Brazil no conflicto europeo.

Alguns maliciosos entendem que o illustre diplomaat teve com isso, o intuito de preparar terreno para que a sua candidatura se decenrorque mais facilmente.

O deputado Bento Borges é d'esta opinião: mas o sr. Abdiste o carreiro-mayor de Dezenninha, cujas desditas tanto tem dado que suar ao coronel Cassano, anda resolutamente as rasões do

LINGUAS — Inglez e Francez, por professora diplomada e com muita pratica de ensino theorico e pratico. Progresso garantido Traducções etc.

Lecciona em casa ou fora cavalheiros, senhoras e creancas. Madame de Winton 4, Avenida Hospital Portuguez, Magdalena.

PELO LAR A DENTRO

UM GENRO QUÉ MORDE A SOGRA

INTERVENÇÃO DA POLICIA

As sogras sempre foram o pesadello dos genros.

O individuo Manoel Lourenço de Almeida, por antonomásia "Yôyô Caréca", possue uma sogra.

Alquebrada pelos annos, a senhora Maria Barbosa tem impertinencias que não agradam a seu genro.

Hontem houve entre a sogra e o genro um rompimento de hostilidades.

Numa pequena escaramuca o "Careca" foi resolutamente á orelha direita de sua sogra e deu-lhe forte dentada.

Aos gritos da victima a policia compareceu, prendendo o mordedor.

AUTOMOVEIS — Vende-se 2, ou permuta-se, por bens moveis, ou semoventes, a tractar na Agencia Intermediaria, Pateo do Paraiso n.° 29.

FURTO DE CAVALLO

Foi preso hontem no Pina o individuo José Pedro da Silva que no momento conduzia um cavallo.

Interrogado pela autoridade que o prendeu declarou haver furtado o referido animal.

Silva deu entrada na Casa de Detenção á ordem do delegado do 2° districto.

FERIDO

Vindo de Barreiros, foi hontem recolhido ao Hospital Pedro II o trabalhador Antonio José do Nascimento vulgo "Pagode", ferido em um conflicto occorrido naquelle municipio.

Repartições do Estado

THESOURO. — Expediente de 10 de Outubro de 1914:

Pernambuco T. & P. Co. Ltd. — Enéas de Araujo Frazão, João Carneiro Beltrão, Antonia Liberata de Macedo, Francisco José Maria de Souza, Leopoldina de Moraes Cavalcanti, Paulino Poggi de Figueiredo, Manoel Barboza da Fonseca e Florencio Xavier Guedes Pereira. — Informe a Contadoria.

Dom. de Sampaio Ferraz. — Junte-se ao processado anterior e informe á Contadoria.

José Gregorio de Souza. — Informe a Collectoria de Flores.

Braz Carlo. — Satisfaça a exigencia da Contadoria, quanto ao visto do promotor publico e a autorização do delegado de policia, aos pedidos de fornecimentos.

Laura Gurgel Tavares. — Informe á Recebedoria.

Julio Augusto da Silva, e Francisco Ladislau. — Ao porteiro para entregar aos interessados.

— Paga-se hoje aos jubilados.

PALACIO — Expediente de 10 de Outubro de 1914:

Pernambuco Tramways Co. — Attendida.

Wetter vou Brittere. — Attendidos, apenas com referencia á importancia pedida para mudanca da data das estampilhas, devendo chamar-se á concurrencia publica para execução do serviço, caso não queiram dar cumprimento ao contracto, com aquella alteração.

Clotilde de Oliveira. — Attendida.

SECRETARIA DA FAZENDA — Expediente de 10 de outubro de 1914.

Graciliano Martins Sobrinho e outros — Informe o Thesouro.

Bacharel Jefferson Meira de Azevedo Soares — Apresente-se á inspecção medica.

DIRECTORIA — Despachos de 10 de outubro de 1914.

Lopes Gurgel Tavares Lyra & Lima, Amadeu Livramento, José Dias Macedo, Maria Rosa da Conceição, Oscar & Lima — Informe a 1ª secção.

Francisco J. da Silva Guimarães — Diga a 1ª secção.

Adelaide Cavalcanti de Albuquerque e outros, Ferreira Rodrigues & C. — Informe a 3ª secção.

Manoel Pereira de Goes, Christovão Uchoa — Averbe-se.

Pereira Carneiro & C. — Indeferido em vista das informações.

Isaac Pires Buril — Requeira opportunamente, observando as disposições do art. 16 do regulamento de 6 de julho de 1899.

Ladislau Gomes do Rego — Deferido, a contar, porém, do 2° semestre do corrente exercicio em vista das informações.

Gonçalves Dias & Irmão — Deferido.

Dr. Ladislau Gomes do Rego — Averbe-se o predio de que se trata e bem assim os demais constantes do processado annexo em virtude das informações.

Samuel Esnaty — Deferido, ficando a collecta reduzida a 840$ em vista das informações.

José Soares de Amorim — Reduza-se a collecta para 1:160$000.

Francisco de Paula Gonçalves Ferreira Junior — Reduza-se a collecta para 600$000.

Aquino Fonseca & C. — Reduza-se a collecta para 1:400$000 em vista das informações e do documento exhibido.

Tertuliano Ferreira Passos — Reduza-se a collecta para 600$ em vista do allegado e das informações.

Dionisio do Rego & C. e agentes da Mutua Ideal de S. Paulo — Deferido.

Clodoaldo Vianna — Reduza-se a collecta para 540$ em vista do allegado e das informações.

Azevedo Irmãos — Mantenho a collecta em vista das informações.

Sociedade Exploradora Parahybana — Não procede a reclamação; a organização da pauta obedece ás disposições regulamentares em vigor.

Pernambuco Tramways and Power Company Ltd — Com officio ao sr. dr. director do Thesouro.

Bacharel Benedicto de Abreu e Lima — Com officio ao exmo. sr. dr. secretario da justiça.

DIRECTORIA DE HYGIENE — Resumo dos trabalhos effectuados na semana de 3 a 9 de outubro corrente.

Serviço especial — Bromatologia — Foram visitados 12 estabelecimentos commerciaes.

Fiscalisação das pharmacias — Foram visitadas 8 pharmacias e impostas 2 multas por infracção do Regulamento de Hygiene.

Inspecção escolar — Foram visitadas 12 escolas, vaccinadas 10 pessoas e examinados 106 alumnos.

Desinfectorio estadual — Foram feitas 5 desinfecções por variola, 23 preventivas, 2 por tuberculose, 6 provenientes de ratos mortos, 1 por sarampo e 159 preventivas contra a peste; remoções: 2 por variola, 1 por sarampo e 2 por peste; desratisadas 249 casas.

Secção de phophylaxia da febre amarella — Foram feitas 12.100 visitas de policia de fócos; extinctos 1.623 fócos de larvas; effectuadas 818 limpezas, 1.613 lavagens e 2.788 petrolisações; aterrados 27 poços e expurgada 1 casa.

Assistencia Publica — Soccorro medico de urgencia — Foram soccorridos durante a semana 62 doentes, sendo: removidos para o Hospital Pedro II 41, para domicilios 20, idem para o quartel da Boa Vista 1.

Delegacias de saude — Primeira — Foram feitas 299 visitas de policia sanitaria e 386 de vigilancia medica; expedidas 28 intimações para medidas de hygiene e verificadas 7; interdictada 1 casa; vaccinadas 39 pessoas e revaccinadas 2; informadas 10 petições; ordenadas 17 desinfecções; imposta 1 multa e procedidas 100 medidas de hygiene.

Segunda — Foram feitas 130 visitas de policia sanitaria e 1 de vigilancia medica; expedidas 41 intimações para medidas de hygiene, verificada 1; interdictadas 2 casas; vaccinadas 179 pessoas; 4 informações sobre predios e construcções; informadas 2 petições; recebidas 4 notificações sobre predios e construcções; informadas 2 petições; recebidas 4 notificações; imposta 1 multa e procedidas 2 medidas de hygiene.

Terceira — Foram feitas 220 visitas de policia sanitaria; expedidas 7 intimações para medidas de hygiene; vaccinadas 70 pessoas e revaccinadas 24; recebidas 6 notificações; ordenadas 2 desinfecções e imposta 1 multa.

Quarta — Foram feitas 270 visitas sanitarias e 2 de vigilancia medica; expedidas 18 intimações para medidas de hygiene e verificadas 7; vaccinadas 51 pessoas e revaccinadas 57; informada 1 petição; ordenadas 6 desinfecções e imposta 1 multa.

Identificação de sentenciados

Foram hontem identificados na Repartição Central os seguintes sentenciados.

Antão Luiz Correia, vulgo "Antão", ou Antonio Luiz Correia, conhecido "Antão", crime de morte; Adelino Luiz de Andrade, crime de morte; Manoel José da Matta, crime de morte; José Francisco dos Santos, vulgo "José Flôr", ou José Felix ou Antonio ou José Teixeira, crime de roubo; Antonio Porphirio da Silva, crime de morte; Viriato Francisco Adelino do Nascimento, crime de morte; Arthur Pereira de Souza, crime de morte; e Carlos Borromeu da Silva, crime de roubo.

Apprehensão a bordo

O 2° cosinheiro, José Luiz, do vapor "Piru's", entrado hontem de Nova York, resolveu não mais proseguir na viagem até o Rio de Janeiro. Por isso, pediu os seus papeis. Antes, porém, de ser satisfeito o seu pedido, veio á guarda moria e contou que a bordo do seu navio havia mercadorias que não constavam do manifesto.

O guarda-mór, acompanhado do commandante dos guardas e funccionarios do fisco aduaneiro dirigiu-se a bordo daquelle navio.

Ali, cumpridas as formalidades legaes, deu busca e encontrou um pacote contendo 50 duzias de meias e 12 capas de borracha. Esses objectos foram apprehendidos e transportados para a guardamoria, de onde terão o conveniente destino.

O cosinheiro José Luiz voltou á bordo acompanhado por praças da policia maritima.

Recebeu seus papeis e os vencimentos e retirou sua bagagem.

ASSOCIAÇÕES

INSTITUTO ARCHEOLOGICO. — Funcciona hoje, as 13 horas, em sessão ordinaria, o Instituto Archeologico e Geographico Pernambucano. Pede-se o comparecimento dos srs. socios.

Reune-se hoje ás 18 e meia horas a Associação dos Antigos Alumnos Salesianos de Pernambuco, em sessão extraordinaria, afim de proceder á eleição de um membro do conselho fiscal, eleição essa que não foi possivel effectuar no domingo passado, devido ao numero insufficiente de socios.

Na rua Barão da Victoria

CHOQUE DE ELECTRICOS

Pelas 2 1/2 horas de hontem descia a ponte da Boa-Vista, em direcção á rua Barão da Victoria um carro do ramal de Olinda que era guiado pelo motorneiro chapa 49 e linha o numero 7.

Em sentido contrario ia o carro n. "19" da linha de Capunga, no qual servia como motorneiro o chapa n.° 75.

A agulha que dá desvio para os carros que seguem pela rua Marquez do Herval estava aberta e eis porque em dado momento o "19", entrando na agulha, foi de encontro ao n.° "7", causando panico ás innumeras pessoas que viajavam nos dois vehiculos damnificando-os em parte.

O n.° "7" ficou com o cacacorpos da parte posterior inutilisado e o n.° "19" teve alguns balaustres despregados.

No local houve grande aglomeração de curiosos que commentavam a pouca attenção despensada ao serviço pelo encarregado das manobras, que, por uma inexplicavel inadvertencia deixou a alludida agulha aberta.

RETRETAS

A banda musical do 2° regimento da Força Publica fará retreta hoje á noite no parque da praça da Republica.

Tocará retreta hoje á noite em frente ao respectivo quartel a banda do 49° de caçadores.

Repartições Federaes

CORREIOS. — E' convidado o ex-agente do correio de Cruangy, Ceciliano da Conceição Ferreira, a vir receber na 1ª secção a sua provisão do Tribunal de Contas.

— No requerimento de Aristarcho G. da Silva foi despachado: Deferido; e no de Josina Falcão da Cunha, ex-agente postal de Ouricury: Aguarde a approvação das contas pelo respectivo tribunal.

TELEGRAPHO NACIONAL. — De ordem do governo e de accordo com os artigos 8 e 17 dos regulamentos do serviço telegraphico e radiotelegraphico internacionaes, está interdicto nos portos e aguas territoriaes brazileiros o uso das estações radiotelegraphicas installadas a bordo dos navios dos paizes belligerantes e bem assim a acceitação pelas estações costeiras de qualquer radio em transito, dirigido a um desses navios e vice-versa de um navio a outro. Os radiotelegrammas procedentes de passageiros dos paquetes pertencentes a paizes belligerantes ou não e os que lhes forem dirigidos por intermedio das estações costeiras e bem assim todos os telegrammas procedentes das e destinados ás e em transito pelas linhas terrestres e cabos submarinos que aterram no Brazil, serão acceitos a risco do expedidor e estão sujeitos á censura, devendo ser redigidos em linguagem clara, em portuguez, hespanhol, francez, inglez, italiano e allemão e trazer por extenso o endereço e assignatura.

— As linhas telegraphicas, no districto de Pernambuco, estão funccionando bem para norte, sul e centro do Estado, achando-se em hora o expediente. Existe algum atrazo no trafego ao sul de Pojuca, na Bahia.

Como sentenciado no municipio de Correntes veio hontem para casa de detenção o individuo José Marcellino vulgo "José Magno", preso á ordem do dr. chefe de policia.

VIDA MILITAR

Exercito

Serviço para hoje:

Ronda á guarnição um official da 3ª bateria.

O 49° batalhão dará a guarnição e o corneteiro para o Quartel General.

Dia ao Quartel General, o 1° sargento amanuense Pessoa Guedes.

Uniforme n. 5.

— Pelo sr. general chefe do Departamento da Guerra foi permittido ao 1° sargento do 46° batalhão Raul Oliveira Galindo, demorar-se 15 dias nesta séde.

— O sr. ministro da guerra, por despacho de 30 do mez findo, concedeu mudança de residencia do Estado da Parahyba, para este, ao 1° sargento asylado Sebastião Lopes Pereira.

— Apresentou-se hontem o sr. major do 44° batalhão de infanteria Candido Borges Castello Branco, por ter de seguir para a Capital Federal.

— Teve 8 dias de dispensa do serviço, o corneteiro do 49° batalhão Olympio Villarim.

— A chefia de Saude e Veterinaria, providenciou para que seja internado no Hospital Militar, afim de receber tratamento, o asylado da Armada, João Saraiva de Araujo, correndo as despezas por conta do ministerio da Marinha, conforme officio n. 1.036 do sr. capitão do porto deste Estado.

— Entregaram-se as actas da inspecção de saude a que foram submettidos, para effeito de alistamento, os civis mandados apresentar pelo 49° batalhão: José Januario dos Santos, Pedro Sergio, João Djalma de Azevedo Silva, Napoleão, Luiz de Andrade, Antonio Caetano de Noronha, Amaro José Luiz, Manoel Luiz da Silva, Severino Rodrigues da Silva, Severino Luiz da Costa, Alberto Francisco Barboza, Manoel Sebastião de Amorim, Rogerio Lopes da Silva, Mario Baptista de Siqueira, Pedro José Vital, José Francisco do Carmo, João Nogueira de Andrade, Manoel Felippe Nery, José Pereira Galvão, Conrado de Albuquerque, Sebastião Alves Chaves, Manoel Gonçalves da Silva, Celestino Joaquim da Silva, Isnat dos Santos, Affonso Solano de Oliveira, José Antonio da Silva Duarte, Manoel Francellino Filho e Anisio Macena de Salles e pela 3ª bateria, Mario Pinto de Farias, tendo feito parte da junta os drs. capitão Alfredo de Barros Loureiro Brandão e medicos adjuntos Amaro de Mesquita Wanderley e Epiphanio Francisco Sampaio.

Força Publica

Serviço para hoje:

Superior de dia, o capitão Urbano de Senna, do 2° regimento.

Ronda á guarnição, o alferes Hermenegildo Pinto, do 2° regimento.

O official da guarda de palacio será dado pelo 2° regimento.

Dia á secretaria da Força, o anspeçada Roque, do 1° regimento.

O 1° regimento dará com o 1° batalhão as guardas de palacio, Detenção, Recebedoria e Chefatura e as praças da Prefeitura e Jury.

O 2° regimento dará a guarda do quartel da Força, com o inferior e cabo.

O esquadrão de cavallaria dará as patrulhas dos districtos de São José, Santo Antonio e Boa Vista e a remissão da Detenção.

Uniforme 3°.

Bombeiros

Serviço para hoje:

Official de dia, 2° tenente Gomes.

Medico da companhia, dr. Vicente Gomes.

Adjuncto, o 1° sargento Vieira.

Guarda do quartel, o cabo n. 2 e as praças nos. 8, 17 e 21.

Dia á companhia, o cabo n. 27.

Ordem á secretaria, a praça n. 2.

Sentinella, a praça n. 28.

Avisador, a praça n. 21.

Piquete, o cabo corneteiro n. 10.

Uniforme, 3°.

Criminoso de morte no municipio de Floresta, foi capturado a 21 do corrente, no logar Bom Nome, do municipio de Belmonte, o individuo Pedro Martins dos Santos.

FOLHETIM 65

— do —

Diario de Pernambuco

DOSTOIEWSKY

Crime e Castigo

Traducção de CAMARA LIMA

— Nada a expressão ultrapassou o teu pensamento, não foi isso o que tu quizeste dizer! Eu hei de lêr o teu artigo... A conversar, a gente ás vezes deixa-se arrastar! Tu não podes pensar desse modo... Eu hei de lêr.

— Nada disto está no meu artigo, eu mal toquei na questão, — disse Raskolnikoff.

— Sim, sim, proseguiu Porphirio, agora comprehendo a sua maneira de encarar o crime mas... desculpe a minha insistencia; se um mancebo imaginar ser um Lycurgo ou Mahomet... futuro, já se deixa vêr que principiará por supprimir todos os obstaculos que o impeçam de cumprir a sua missão... "Eu comprehendo uma longa campanha, diria elle e para uma campanha é necessario dinheiro... Consequentemente, procurará recursos... o senhor adivinha de que maneira?

Zozimoff a estas palavras resfolegou no seu canto. Raskolnikoff nem olhou para elle.

— Sou obrigado a reconhecer, respondeu com placidez, que taes casos devem succeder effectivamente. E' uma armadilha que o amor proprio arma aos vaidosos e aos tolos: os mancebos sobretudo deixam-se agarrar nellas muitas vezes.

— Não é verdade? E então?

— Então, o quê? replicou rindo Raskolnikoff, que não tenho culpa de que assim seja. Isso vê-se e ver-se-ha sempre. Inda ha pouco este me accusava de auctorisar o assassinio, accrescentou indicando Razoumikhine. — Que importa? A sociedade não é sufficientemente protegida pelas deportações, pelas prisões, pelos juizes de instrucção, pelas galés? Porque havemos, pois, de nos inquietar? Procurem o ladrão!

— E se o encontrarmos?

— Tanto peior para elle.

— O sr. ao menos é logico. Mas o que lhe dirá a sua consciencia?

— O que tem o senhor com isso?

— E' uma questão que interessa o sentimento humano.

— Aquelle que tem consciencia, soffre reconhecendo o seu erro. E' o castigo — independentemente das galés.

— Então, perguntou Razoumikhine, franzindo as sobrancelhas, os homens de genio, aquelles a quem é dado o direito de matar, não devem sentir nem mesmo quando derramem sangue?

— Que vem fazer a palavra "devem"? O soffrimento não lhes é permittido, nem prohibido. Elles que soffram á vontade, se teem piedade da sua victima... O soffrimento acompanha sempre uma intelligencia elevada e um coração profundo. Os homens verdadeiramente grandes devem, parece-me, experimentar uma grande tristeza, accrescentou Raskolnikoff, accommettido d'uma melancholia subita que contrastava com o tom da conversação precedente.

Levantou os olhos, encarou todos os assistentes com ar distrahido, sorriu e pegou no bonet. Estava muito severo, comparativamente com a attitude que tinha ao entrar e notava essa differença. Todos se levantaram.

Porphyrio Petrovitch voltou ainda á questão.

— Ou o senhor me injurie, ou me zange, isto é mais forte do que eu, preciso ainda dirigir-lhe uma pequena pergunta... Na verdade tenho vergonha de abusar d'esta maneira... Emquanto pense n'isto e para não me esquecer queria ainda dar-lhe parte d'uma idéa que me acudiu...

Bem, diga a sua idéa, respondeu Raskolnikoff em pé, pallido e sério, em frente do juiz d'instrucção.

— E' o seguinte.... na verdade, não sei como hei-de exprimir-me.... é uma idéa bizarra.... psychologica... Ao escrever o seu artigo, é muito provavel, eh! eh! que o senhor se considerasse como um d'esses homens "extraordinarios" de que falava... Hein, não é verdade?

— E' muito possivel, respondeu desdenhosamente Raskolnikoff.

Razoumikhine fez um movimento.

— Sendo assim, não estaria o senhor decidido tambem — quer para triumphar de embaraços materiaes, quer para fazer progredir a humanidade, — não estaria o senhor resolvido a transpôr o obstaculo? .. Por exemplo, a matar e a roubar?...

Ao mesmo tempo, piscava o olho esquerdo e ria silenciosamente tal qual como ha bocado.

— Se eu estivesse decidido a isso, certamente lh'o não diria, replicou Raskolnikoff com um accento altivo de desafio.

— A minha pergunta era uma simples curiosidade litteraria; fiz-lh'a com o unico fim de melhor interpretar o sentido do seu artigo...

"Oh! como o laço é grosseiro! Que malicia cosida a linha branca!" pensou Raskolnikoff desanimado.

— Permitta-me que lhe faça observar, geminou elle seccamente que não me creio nem um Mahomet, nem um Napoleão... nem qualquer outra personagem d'esse genero; por conseguinte não posso informal-o sobre o que faria se estivesse n'essas circumstancias.

— Ora adeus! quem é que entre nós, na Russia, não se julga presentemente um Napoleão? disse com brusca familiaridade o juiz de instrucção.

Desta vez a propria entonação da voz trahia um pensamento reservado.

— Não seria um futuro Napoleão que trucidou a vossa Aléna Ivanovna na semana passada? disse de repente Zametoff, do seu canto.

Sem pronunciar uma palavra, Raskolnikoff fixou sobre Porphyrio um olhar firme e penetrante. As feições de Razoumikhine alteravam-se. Parecia estar um pouco desconfiado d'alguma coisa. Volveu em volta de si um olhar irritado. Durante um minuto houve um silencio sombrio. Raskolnikoff preparou-se para sahir.

— Parte já! disse graciosamente Porphyrio, extendendo a mão ao mancebo, com uma extrema amabilidade. — Estou encantado por o ter conhecido. E, quanto á sua petição, esteja descançado. Escreva no sentido que lhe indiquei. Ou melhor: venha o senhor mesmo procurar-me.... um dia d'estes.. ámanhã, por exemplo. Estar-á cá, sem falta, ás onze horas. Arranjaremos tudo... Conversaremos um pouco.... Como o senhor é um dos ultimos que lá foram, pod-rá talvez dizer-nos alguma coisa, accrescentou elle com ar ingenuo.

— O senhor quer interrogar-me com todas as regras? perguntou Raskolnikoff em tom rispido.

— Para quê? Não se trata agora d'isto.

O senhor não me comprehendeu. Eu aproveito todas as occasiões, entende o senhor? e... eu conversei já com todos aquelles que tinham objectos empenhados em casa da victima... muitos, me forneceram esclarecimentos uteis... e como o senhor foi o ultimo... A proposito! exclamou com uma alegria subita, — ainda bem que me lembrou a tempo, já ia a esquecer-me!...

(Dizendo isto voltou-se para Razoumikhine).

"Tu aturdias-me o outro dia os ouvidos a respeito d'aquelle Mikolai... Pois bem, eu ouroorio estou certo, estou convencido, da sua inocencia, proseguiu dirigindo-se a Raskolnikoff. Mas que fazer? Foi necessario incomodar tambem Mitka... Mas, eis o que lhe queria perguntar: quando subiu as escadas..... foi entre as sete e oito horas que o senhor foi á casa?

— Foi, respondeu Raskolnikoff, e logo depois se arrependeu de ter dado esta resposta que poderia não ter dado.

— Bem! e, subindo as escadas entre as sete e as oito horas, não viu no segundo andar, n'um quarto que tinha a porta aberta, está lembrado? não viu dois operarios, ou pelo menos um d'elles? Andavam a pintar o quarto; não reparou n'elles por acaso? Isso é muito importante!

— Pintores? Não vi.... respondeu lentamente Raskolnikoff com ar de quem interroga as suas lembranças; durante um segundo, retesou violentamente todas as molas do espirito para descobrir o mais depressa possivel que lhes se casondia na pergunta feita pelo juiz de instrucção. — Não, não os vi, e nem mesmo tenho idéa de nenhum quarto aberto, continuou elle muito satisfeito por se ter livrado desta; — mas no quarto andar, recordo-me que o empregado que habitava em frente de Aléna Ivanovna andava fazendo a mudança; lembro-me muito bem... encontrei alguns homens que transportavam um divan e até tive de me encostar á parede... mas pintores não, não me recordo de os ter visto... não tenho mesmo lembrança alguma dum quarto com a porta aberta.

— Mas que estás tu a dizer? bradou de repente Razoumikhine, que até então tinha escutado, parecendo reflectir: no proprio dia do assassinato é que os pintores trabalharam nesse aposento e dois dias antes é que elle foi lá á casa! Porque estás tu a perguntar-lhe isso?

(Continua)

Preferam somente a deliciosa aguardente de canna GATA PRETA.

Loterias "Federal" e "São Paulo"

Garantidas pelos Governos da "União" e do Estado de "São Paulo", —— Extracção ás 2as., 4as., 5as. e Sabbados —— Planos de 20 contos, 50 contos, 100 contos e 200 contos, compostos de "só" vinte mil bilhetes cada um —— Pelo Natal 1000 contos! CAPITAL FEDERAL — 100:000$000 em 24 de Outubro

Distribuem 60 0|0 em premios ! !

Este anno Pernambuco já vendeu 300 contos de sortes ! ! !

SÃO PAULO — 100 contos em 15 de Outubro.

Unico meio rapido de fazer fortuna licita ! ! ! ! —— Preciza-se de Agentes para o interior do Estado, aos quaes serão vendidos os bilhetes sem agio accrescidos de commissão vantajosa, a dinheiro ou com garantia de pessoas idoneas.

Agencia Geral á rua 1.° de Março N.° 12

End. Tel. — Loteria — Caixa no Correio n.°78 — Telephone n.° 667.

AGENTE: ***Joaquim Pereira da Silva.***

SOLICITADAS

TO THE BRITISH COLONY

National Relief Fund

Treasurer — H. R. H. The Prince of Wales

The Prince to the People

"At such a moment we all "stand by one another, and "it is to the heart of the "British people that I con-"fidently make this most "earnest appeal".

EDWARD P.

Official list at London & Brazilian Bank Ltd, where subscriptions will be thankfully received.

"DECLARAÇÃO AO PUBLICO"

Horacio Feliciano do Nascimento declara ao publico em geral que desta data em diante passou a chamar-se Horacio Feliciano Freire.

Antonio Olyntho, 6 de outubro de 1914.

Horacio Feliciano Freire.

BANCO DO RECIFE

São convidados os srs. accionistas para a reunião de Assembléa Geral ordinaria, que deverá realizar-se ás 13 horas de 26 do corrente, no salão da Associação Commercial de Pernambuco, para tomarem conhecimento do relatorio e parecer da Commissão Fiscal referentes ao 14.° anno social, findo em 31 de agosto proximo passado; e bem assim, para de accordo com o art. 18 dos estatutos, proceder-se á eleição da Commissão Fiscal, para o anno social de 1914 a 1915.

Ainda de accordo com o § unico do art. 23 dos mesmos estatutos, ficarão suspensas as transferencias de acções desde o dia 18 até 26 do corrente, inclusive.

Recife, 10 de outubro de 1914.

Joaquim Lima de Amorim, director-secretario.

AULAS

O bacharel Solon Ferreira lecciona elementos de portuguez, francez, arithmetica, geographia e historia, em collegios e casas de familia. Residencia: Magdalena, Bemfica, 56. Cartas para a rua Duque de Caxias, 16 (escriptorio: dr. Hercilio de Souza).

Chegou!!! A GATA PRETA. E' de raça.

COMPANHIA SANTA THEREZA

SEGUNDA CONVOCAÇÃO

Não se tendo reunido numero legal dos senhores accionistas para a assembléa geral ordinaria convocada para hoje, são de novo convidados a comparecerem no dia 26 do corrente, ás 13 horas, no escriptorio da companhia, á rua Santos Dumont, n. 4, afim de tomarem conhecimento do parecer do conselho fiscal, relatorio e contas do anno findo em 31 de dezembro de 1913, assim como proceder-se á eleição dos membros da assembléa geral, directoria e conselho fiscal. Esta reunião se fará com o numero de accionistas que comparecerem.

Olinda, 8 de outubro de 1914.

A Directoria.

Mr. S. E. Gamell F. Ph. M. E. I. S. professor de inglez, communica aos seus discipulos e amigos que, de volta da Inglaterra, reabriu seu escriptorio, á rua Larga do Rosario n.° 8, 1.° andar

Pernambuco Tramways and Power Company, Ltd.

Esta companhia avisa aos seus freguezes que a começar do dia 16 deste mez voltará a vender carvão Coke pelos preços seguintes:

De 1 a 10 saccas por mez, vende-se a 2$400 cada uma.
Até 50, a 2$100 cada uma.
Até 100, a 1$900 cada uma.
Até 200, a 1$500 cada uma.
Até 500, a 1$400 cada uma.
Até 1000, a 1$300 cada uma.

Nestes preços está incluido o transporte para as casas dos compradores que se acham dentro da cidade.

Fóra do perimetro da cidade cobra-se excesso conforme a distancia.

Os pedidos devem ser entregues no escriptorio da Companhia.

Rua Barão da Victoria n.° 44.

Aos Collectores Federaes

Não comprem livros, talões, guias etc., ante de verificarem os preços da Papelaria Brazil. Rua Duque de Caxias ns. 10 e 12.

POLYTHEAMA PERNAMBUCANO

AO PUBLICO

A empreza do Polytheama prejudicada pela companhia "Tramways" pela retirada dos bonds que a cerca de 45 annos trafegaram pela rua do Barão de São Borja onde é situado o seu estabelecimento, communica ao publico e com especialidade a seus habitués que a partir do dia 22, só funccionará o seu estabelecimento nas terças, quintas e domingos (dias feriados e santificados).

A empreza espera que esta medida seja bem acceita pelos seus habitués, e a modificará, logo que a "Tramways" cumpra a 1.ª clausula do seu contracto com o governo do Estado.

Nos dias de espectaculos acima citados, só serão exhibidos films de extraordinario successo, como sejam — A FAMILIA NEGRA, continuação dos QUATRO DIABOS, 1.ª e 2.ª series conjunctamente da PROTEA, FILMS DA CONFLAGRAÇÃO — OS TRES MOSQUETEIROS, serie de Mme. ROBINE e LYDIA BORELLI — PSILANDER e ELBA TOMPSON — SATANAZ e outros de igual valor.

Apezar do elevado custo destes excepcionaes films não haverá alteração de preços, sendo 500 réis para adultos e 300 para menores de 8 annos.

Os camarotes e frisas custarão apenas 3.000 réis com 6 ingressos.

Os programmas, devido ao alto aluguel, só serão exhibidos uma vez, não havendo reprise dos mesmos e para que todos cheguem á hora, os espectaculos começarão ás 7 e meia nos dias de semana e 7 horas, nos domingos e santificados.

Esta deliberação vigorará de 5.ª feira 22, sendo exhibidos entre outros films, o extra successo em 5 partes — **"A familia Negra"** 2.ª serie dos **Quatro Diabos**

Outubro de 1914.

A EMPREZA.

Editaes e Avisos

THE GREAT WESTERN OF BRAZIL RAILWAY COMPANY LIMITED

AVISO

Secção Limoeiro

No dia 16 do corrente, até segunda ordem, os trens mixtos ns. 10 e 19 entre Nazareth e Floresta dos Leões e vice-versa passarão a correr diariamente observando o horario abaixo indicado:

Estações:		
Nazareth	P.	4.45
Tracunhaem	P.	5.05
Floresta dos Leões	C.	5.35
Floresta dos Leões	P.	18.35
Tracunhaem	P.	18.56
Nazareth	C.	19.10

Recife, 14 de outubro de 1914.

H. Jungstedt.
Superintendente.

AO COMMERCIO DE PERNAMBUCO

Uma firma conhecida de agentes de productos e manufacturas estabelecida em *Vancouver, British Columbia, Canadá* solicita correspondencia com fabricantes e outros negociantes em Pernambuco, afim de estabelecer agencias de importação e de exportação. Trocar-se-ão as referencias necessarias.

Endereço: — "H. V. Peel, 208 Hastings St. East. Vancouver. B. C".

Banco do Recife

Acham-se á disposição dos snrs. accionistas na séde deste banco, á rua do Bom Jesus n.° 32, os seguintes documentos exigidos por lei:

Copia do balanço; relação nominal dos accionistas e lista das transferencias de acções; tudo referente ao anno social findo em 31 de Agosto de 1914.

Recife, 25 de Setembro de 1914.

Joaquim Lima de Amorim,
Director secretario.

Casa fundada em 1874
ALFAIATARIA FERREIRA & C.
RUA BARÃO DA VICTORIA, 23
PERNAMBUCO

SORVETERIA ETNA

João Gagliano proprietario da **Sorveteria Etna** a rua da Imperatriz n°. 71, chama á attenção das Exms. familias da elite Recifense para a alta novidade de creme **Spumone**, fabrico diario e exclusivo de seu estabelecimento.

Para baptisado, casamento, banquetes etc.

Spumone é uma imprescendivel nota chic e de bom gosto.

Industrias e Profissões

DR. LINS E SILVA

Molestias das vias genito-urinarias, pelle, syphilis e molestias das creanças. *Consultorio:* rua do Cabugá 1 A — 1°. andar — de duas horas em diante.

MEDICINA RADIOGENISTA

Cura de Obsessões

Clinica de A. Oliveira

Especialidades: molestias NERVOSAS, PSYCHICAS e das SENHORAS.

Os tratamentos são feitos de conformidade com o centro organico particularmente atacado isto é, desde que toda affecção é resultado d'uma perturbação qualquer na acção dos elementos geradores physicos, astraes ou psychicos para recompor o elemento destruido, será applicada a MEDICINA PHYSICA nas molestias provenientes do corpo physico, a ASTRO MAGNETICA nas do corpo astral e a HERMETICA nas do ser psychico.

Consultas das 8 ás 11 e das 15 ás 17 horas, a 5$000 cada consulta.

Rua Velha de Santa Rita n. 48.

Acceita-se chamados por escripto. Gratis aos pobres.

Dr. Alvaro Ramos Leal

MEDICO OPERADOR E PARTEIRO
Ex-auxiliar externo da clinica obstetrica do Professor
FERNANDO MAGALHAES
da Faculdade de Medicina do Rio de Janeiro
Especialista em partos e molestias de senhoras
CONSULTORIO:
Rua Barão da Victoria n. 50, 1. andar. Por cima da "Casa Franceza".
RESIDENCIA:
TRAVESSA DO PRINCIPE N. 35.

Chamados a qualquer hora gratis aos pobres

DR. ALARCÃO AYALLA

MEDICO

Dedica-se a partos, molestias de senhoras e a vias urinarias. Possue material necessario para os misteres de suas especialidades.

Residencia: Rua da Concordia n.° 10.

Consultorio: Rua Nova n.° 69, 1.° andar.

Consultas todos os dias uteis, das 2 ás 4 horas da tarde.

Acceita chamados a qualquer hora.

AVISO

Dr. Mario Ramos avisa aos amigos e clientes que mudou seu consultorio para a rua Duque de Caxias, (antiga das Cruzes), n.° 21, onde dará consultas de 3 horas da tarde em diante.

NO MONTEIRO

Cirurgião Dentista

M. Pinheiro de Menezes F. diplomado pela Faculdade de medicina da Bahia, executa todos os trabalhos referentes á sua profissão.

Faz vantajosas concessões aos poucos fornecidos da fortuna. Tambem acceita chamados para a capital, arrabaldes e lugares servidos por linha ferrea.

Residencia: Rua do Lamarão n.° 11, no Monteiro, Recife.

Dr. Aristides Barbosa

MEDICO-PARTEIRO
Consultorio-Rua Duque de Caxias N. 61, 1. anda
Consultas—de 1 1|2 ás 3 1|2
Reisdencia—Rua das Crioulas N. 6
TELEPHONE N. 1041
Chamados por escripto a qualquer hora
Gratis aos pobres

MEDICO

PARTEIRO — OPERADOR

ESPECIALIDADES: DOENÇAS DAS SENHORAS E DAS CREANÇAS. PARTOS, MOLESTIAS DE PELLE E SYPHILIS. Encarrega-se do tratamento radical da SYPHILIS (com as injecções de "606" e "914") e da BLE.

DR. JOÃO COSTA

NORRHAGIA e todas as suas complicações (pela sóro-therapia.) CONSULTORIO: Rua Duque de Caxias n. 35, 1° andar. RESIDENCIA: Rua Larga do Rosario n. 12 (sobrado). Telephone n. 1.101. ACCEITA CHAMADOS A QUALQUER HORA. CONSULTAS diariamente de 2 ás 5 horas da tarde. Gratis ás pessoas pobres.

Dr. SILVA FILHO

Medico de crianças

Especialista no tratamento das deformações da columna vertebral, pés tortos etc., por meio dos apparelhos gessados.

Rua da Conceição, 30

OPERAÇÕES E MEDICINA INTERNA

O Dr. Alfredo Tigre, com prática nos hospitáis do Rio de Janeiro e da Bahia acha-se á disposição dos seus amigos e clientes.

Consultorio — *Rua Barão da Victoria N. 60 1°. andar*

Consultas: de 14 ás 16 horas

Residencia: *Estrada dos Remedios N°. 1*

MAGDALENA

Telefone N. 162.

CLINICA MEDICA

DR. FAUSTO PINHEIRO

Medico da "Assistencia Publica" e do Asylo de Mendicidade do Recife.

Residencia — Encruzilhada de Belem 6

Consultorio: Rua Barão da Victoria n.° 50 1.° andar Das 11 ás 16 horas.

Gratis aos pobres

Dr. Eduardo Wanderley

Dr. Eduardo Wanderley dá consultas diariamente em sua residencia (Riachuelo, 69) de 7 ás 8 da manhã, e em seu consultorio (Larangeiras, 2) de 10 ao meio dia.

DR. SELVA JUNIOR

Clinica Medica e Partos

Medico do hospital Pedro II e professor da Escola de Parteiras de Pernambuco.

Especialidades: partos e doenças internas de adultos e creanças

Consultas, de 2 ás 4, á rua das Cruzes, 21, 1.° andar.

CLINICA MEDICA DO DR. SABINO PINHO

Formado em 1903 pela Faculdade de Medicina e Pharmacia da Bahia

Director-fundador do "Instituto de Protecção e Assistencia á Infancia"

e chefe de clinica-medica do mesmo Instituto

Trata de preferencia pelo systema ***Homoeopathico***

Tem estudos especiaes para o tratamento da *ictericia* dos recemnascidos; das *febres, diarrhéas, vermes, bronchites, pneumonias, accidentes de dentição, insomnia, gastro-intérites, indigestões, tosses, infecções intestinaes, grippe, intertrigo* (assaduras), *inflamações da garganta, muguet* (vulgarmente *sapinhos*), *glandulas enfartadas, incontinencia nocturna de urinas* (frouxidão), *eczemas* e outras manifestações morbidas da pelle principalmente, as molestias que deixam escoar um liquido e formam crostas, *feridas* e *ulceras, nas creanças.* Dispõe de salutar therapeutica para o tratamento das *febres, dyspepsias, prisão de ventre, mau halito, enjôo do mar, antojos, anemia, rheumatismo, fraqueza geral, erysipelas, darthros, nevralgias, asthma, gonorrhéas, orchite, hemorrhoidas,* varias das molestias de pelle e *syphilis, nos adultos.* Trata com muito bons resultados a *leucorrhéa* (corrimento branco das senhoras), *chlorose, hemorrhagias, irregularidades e colicas menstruaes.....*

RESIDENCIA — Hospicio 63, 1.° andar.

CONSULTORIO — Imperador, 48 — (Pharmacia dr. Sabino) — Telephone 951.

CONSULTAS — De 2 ás 3. Nos domingos de 11 ao meio dia.

DR. LEOPOLDO D'ARAUJO

Especialista em partos, molestias de senhoras e creanças, garganta, nariz e ouvidos,—***Consultorio*** rua do Cabugá, 14—1°. andar, de 11 ás 13 horas—Pagamento adiantado.

Residencia, rua do Hospicio 50 B—Chamados por escripto a qualquer hora—Campa electrica para chamados á noite.

TELEPHONE 559

Dr. Abelardo Baltar

Ex-interno da Policlinica Geral do Rio de Janeiro
(Serviço do Professor Dr. Oscar de Sousa
Especialidades:
Syphilis, vias urinarias, molestia do coração, dos pulmões e das creanças
Consultorio—Rua Barão da Victoria, 48 1.° andar
De 12 ás 15 1|2 horas

CLINICA DE OLHOS, NARIZ, GARGANTA E OUVIDOS

SEGUNDO AVISO

Dr. Soares de Avellar, communica aos seus clientes e amigos que, *de 1.° de Agosto em diante dará consultas e acceitará chamados todos os dias uteis.*

Consultas das 12 ás 17 horas todos os dias.

Consultorio: Rua Nova n. 10 — 1.° andar.

Residencia: Rua Barão de S Borja (antigo do Sebo) n.° 38.

TELEPHONE 899

DR. JOÃO MARQUES

De volta de sua viagem a Europa, onde frequentou as clinicas dos professores Chaufard, Vidal e Waquez, avisa aos seus clientes que continua a dar consultas de 2 ás 5 horas da tarde, em seu antigo consultorio á praça 17, n.° 6.

DR. SAMPAIO JUNIOR

Medico

Recentemente chegado da Europa, com pratica nos hospitaes de Paris, especialmente no serviço clinico do professor Chauffard.

Especialista das molestias do figado, rins e coração.

Tratamento da syphilis pelos processos mais modernos.

Acceita chamados a qualquer hora por escripto.

CONSULTORIO: — Rua da Imperatriz n.° 49, 1.° andar, de 1 ás 3 e meia horas da tarde.

RESIDENCIA: — Largo do Monteiro n.° 1.

TELEPHONE, 623

DR. VICENTE MATTOS

Clinica medica e molestias mentaes e nervosas.

Residencia — Rua das Nymphas, 21. Chamados por escripto a qualquer hora.

DR. G. N. BUTLER

Dentista Americano

Ausentando-se desta Capital por algum tempo, previne aos seus clientes, que deixa em seu logar o Dr. J. S. Macedo, a quem os recomenda. Dr. Macedo é bastante competente, tem longa pratica no Rio e conhece os mais modernos processos da cirurgia dentaria.

Consulta de 3 ás 4.

Rua da Imperatriz 49 1°. andar.

DR. ANTONIO AREIAS

MEDICO

Consultorio: — Praça da Independencia, N.° 16, — 1.° Andar, de 12 ás duas horas da tarde.

Residencia: — Rua do Pires, n.° 3.

Chamados por escripto a qualquer hora.

Consultas gratis aos pobres

PHARMACIA RIBEIRO

Praça Maciel Pinheiro n. 22, de 10 e meia ás 11 e meia da manhã.

TELEPHONE N.° 861

Residencia, — Rua Augusta, n.° 224

DENTISTA

Dr. Alvaro Pedroza

Formado pela Faculdade de medicina do Rio de Janeiro.

Especialidades:

Obturações a ouro, platina, porcelana, esmalte, etc.

Colloca dentes artificiaes em qualquer systema em bridg work, chapas, pivots, etc. Corrige anomalias dentarias e faz extracções de dentes completamente sem dôr com anesthesicos inoffensivos.

Consultorio: Rua Larga do Rosario 14, (Praça da Independencia).

CLINICA MEDICA do DR. RAUL AZEDO

Residencia: Rua da Princeza Izabel, n. 8.

Consultorio: Casa Balsamo, Praça Joaquim Nabuco (antiga da Concordia 5) das 10 ás 12 horas.

Clinica Medico Cirurgica do Dr. Odilon Gaspar do Hospital D. Pedro II

Ex-interno de clinica cirurgica da Santa Casa de Misericordia do Rio de Janeiro e ex-interno auxiliar do Professor Austregesilo, na clinica medica de mulheres.

ESPECIALIDADES: DOENÇAS DE SENHORAS, CREANÇAS, SYPHILIS E MOLESTIAS DA PELLE

CONSULTAS: De 12 a 1 ½ hora da tarde, todos os dias na residencia; de 2 ás 4 1|2 da tarde, no consultorio á rua Larga do Rosario — 40.

Residencia: Rua do Pires n. 65

Chamados por escripto, a qualquer hora

DR. OSWALDO A. LOUREIRO

MEDICO DA ASSISTENCIA PUBLICA

Ex-interno do professor Fernando Magalhães, chefe da clinica de partos na maternidade da Faculdade de medicina do Rio de Janeiro, e ex-auxiliar do serviço de gynecologia da sala do banco no hospital da Bahia.

Trata de medicina e cirurgia em geral e especialmente de partos e molestias de senhoras.

Escriptorio — Rua do Cabugá n.° 5, 1.° andar.

Consultas de 11 á 1 hora da tarde.

Residencia — Rua do Hospicio n.° 41. Chamados por escripto a qualquer hora.

TELEPHONE n.° 740

MOLESTIAS — de — SENHORAS E PARTOS

CLINICA DO DR. BANDEIRA FILHO

Parteiro da maternidade, professor de partos do hospital Pedro II e gynecologista do Dispensario Lino Braga.

Consultorio: — Rua do Barão da Victoria n.° 7, consultas das 2 ás 4 horas da tarde. — Telefone n.° 1118.

Residencia: — Intendencia n.° 9. Telefone n.° 590.

Dr. Otto Pires Cirne

Medico Parteiro e Gynecologista

Residencia: Rua Conde da Boa-Vista n. 26

Consultorio: Rua do Cabugá n. 14 1° andar

Telephone n.° 700

Consultas das 2 ás 4 horas da tarde

Dr. Thomé Dias

MEDICO

Parteiro e operador — medico do Hospital Pedro II, especialista em molestias de senhoras e creanças o dr. Thomé Dias — encarrega-se do tratamento da syphilis pelas injecções 606 e 914.

Consultorio — Rua Nova N°. 19 1.° andar, das 2 ás 4.

Residencia — Imperial N.° 44.

Chamados por escripto a qualquer hora.

Dr. Arnobio Marques

Cirurgião dos hospitaes do Recife, tendo frequentado varias clinicas da Europa e da America do sul continua a exercer a clinica cirurgica especialmente dos orgãos genito-urinarios.

Consultorio rua Larga do Rosario, 34. Consultas das 14 ás 16 horas.

Residencia: rua de Santa Cruz n. 62.

Clinica Medico-Dentaria DO DR. DANIEL RAMOS

Dispondo d'um hygienico, confortavel e bem apparelhado gabinete electrico, avisa aos seus amigos e clientes que continua a dar consultas das 9 da manhã ás 5 da tarde.

Outrosim devido á importação directa que actualmente mantem dos melhores fabricantes americanos, trabalha por preços modicos. Especialidades: bocca e seus annexos garganta etc.

Extráe absolutamente sem dor, obtura a ouro, porcelana, Bridge Work, chapa de vulcanite.

Consultas Rua Nova 52. Residencia Soledade 30.

Acceita chamados á noite.

FEIJÃO E MILHO, genero superior, não comprem sem saber o preço porque vendem Santos da Figueira & C. Caes do Apollo 71.

Farello

— DE —

Caroço de algodão

Typo Penedo

65$000 o Sacco de 60 Kilos

Magnifico para alimentação do gado, conforme attestam numerosos proprietarios de vaccarias nesta capital.

Encontra-se á venda na Fabrica Sipos, becco da Fabrica n. 40 A Magdalena, ou no deposito dos srs. Gonçalves Pereira & C. (Fabrica aviera) rua da Madre de Deus n. 9, Recife.

PROCURADOR

Francisco Lima Valente, residente na Capital Federal, põe á disposição de quem possa interessar, os seus serviços referentes á procuradorias em geral, inclusive recebimentos de contas, Lettras, ordenados e demais assumptos que se prendem ás Secretarias de Estado, Thesouro Nacional, Prefeitura Municipal etc.

Offerece titulos de idoneidade não só aqui nesta Repartição, como na Capital Federal no escriptorio dos advogados Drs. **Jayme e Nilo Carneiro Leão de Vasconcellos, á rua do Rosario N. 78, 1° andar** onde os interessados poderão dispor dos seus serviços profissionaes.

"A Garantia do capital

SOCIEDADE DE PECULIOS DIARIOS, SORTEIOS MENSAES E SEGUROS SOBRE A VIDA

SERIE ACTIVIDADE

Classe A Peculio		4:000$000
Classe B Peculio		2:000$000
Classe C Peculio		1:000$000
Classe D Peculio		400$000
Classe E Peculio		200$000
Classe F Peculio		100$000
Classe G Peculio		50$000

Planos inteiramente diversos dos já existentes no mutualismo. O recebimento do peculio dpende exclusivamente de serem resgatadas na séde social, os coupons de adherencia entregues ao socio no acto de sua inscripção.

Não ha numero de ordem para o recebimento do peculio.

A maior concepção mutualista da actualidade".

Séde provisoria — Rua Duque de Caxias n.° 60, 1.° andar (1.ª sala).

Inaugura-se amanhã, ao meio dia. Lêde o regulamento desta serie no "Diario" da tarde.

BELLEZINA

De aroma agradabillissimo e composição inteiramente innocente, eis o grande medicamento de effeito exuberantemente provado e real valor, no tratamento das molestias do rosto, fazendo desapparecer as manchas, os cravos, espinhas, sardas e amaciando a pelle.

Vidro 2$000.

Experimentae e logo o resultado se manifestará de uma forma verdadeiramente admiravel.

Procurae nas bôas pharmacias.

Assombrosa Maravilha

Mais de 100 curados em um mez

A pomada maravilhosa é o unico medicamento até hoje descoberto para curar radicalmente ás molestias externas como sejam: *Ulceras dartrosas e chronicas; feridas syphiliticas, chronicas e cancerosas, cancros venereos, dartros, sarnas, frieiras, queimaduras, boubas,* e todas ás molestias externas.

Cura rapidamente e com um pote somente por 2$000

O seu verdadeiro attestado está na vóz dos que a usam.

Depositos: Pharmacias St°. Antonio e Bartholomeu — Recife.

FLORISTA

Na rua da Aurora, 147, fazem-se com perfeição todos os trabalhos de flores, como sejam cruzes, corôas mortuarias, bouquets para casamento, etc. etc. por preços ao alcance de todos.

OS PEQUENOS ANNUNCIOS

de offertas e pedidos de empregos custam no

DIARIO DE PERNAMBUCO 200 rs. por 3 vezes, desde que não excedam de 3 linhas

COLUMNA ALPHABETICA

ALUGA-SE o 1.º andar da rua Larga do Rosario n.º 37. A tratar com Geraldo Barros, rua do Brum n.º 45. Contabilidade da Great Western.

AS MOÇAS BONITAS — Só devem usar o Talco Bebé, porque amacia e refresca a cutis a ponto de tornal-a avelludada. Depositos, Pharmacia Martins e drogaria Confiança e nas lojas de miudezas. — Preço 1$000.

A LOCOLATO DE CARICA MELLISSA — de formula do pharmaceutico Francisco Dias da Costa, poderoso remedio contra as molestias do estomago, vende-se em todas as pharmacias. Deposito na pharmacia Martins, rua Duque de Caxias n. 88. — Preço 1$500.

AS officinas graphicas do "Diario" estão apparelhadas para executar com promptidão, avulsos, facturas, memorandums e cartões commerciaes etc. — Praça Independencia n. 4.

"A PERNAMBUCANA" é a unica sociedade que garante o peculio integral de 3:000$000 por nascimento e casamento, com 600 socios apenas.

ATTENÇÃO ! !.. O XAROPE BROMOPHENICO, formula do Dr. Thomé Dias, cura radicalmente tosse bronchites, e laringeas. — Especifico da Coqueluche. As creanças pedem-n'o com satisfação. Deposito Pharmacia S. Jose. Vendas em todas as Pharmacias.

A "PERNAMBUCANA" acceita agentes activos e honestos, dando-lhes commissões vantajosissimas — Rua Nova n.º 19 — 1.º andar — Telephone n.º 402.

CARRO AMERICANO. Vende-se um especial, e por preço barato. Rua 69 n.º 155.

Com 600 socios apenas, "A PERNAMBUCANA" paga o peculio integral de 3:000$000, por nascimento e embora a creança nasça morta.

CARTÕES de phantasia para participação de casamento, nascimento e baptisado, nas officinas graphicas do "Diario de Pernambuco."

Com 500 rs. mensaes, e cinco mezes apôs a inscripção, terei pelo vosso casamento, um peculio integral de.... 1:000$000, em "A PERNAMBUCANA".

Em peculio por nascimentos ou casamentos, os planos mais vantajosos e bem organizados são os d'"A PERNAMBUCANA — Rua Nova n. 19 — 1.º andar.

ELIXIR DE NOZ DE KOLA. — Formula do pharmaceutico Francisco Dias da Costa preparado pelo pharmaceutico Closro Diniz. Reconstituinte poderoso regenerador das forças vitaes, estimulantes do systema muscular e das funcções intellectuaes.

INJECÇÃO ANTI - BLENORRHAGICA — poderoso remedio contra as blenorrhagias. Deposito, pharmacia Martins Rua Duque de Caxias n. 88 — Preço 1$500.

JARDINEIRO — Precisa-se de um, que seja perito, á rua Conde da Boa Vista, 26.

Pedem os estatutos d'"A PERNAMBUCANA", para se convencerem das multiplas vantagens offerecidas aos mutuarios — Rua Nova n.º 19 — 1.º andar — Telephone n. 402

MANIPOEIRA CURA BERIBERI E HIDROPISIA — Deposito, pharmacia Martins rua Duque de Caxias n. 88.

MENUS, prospectos, cartazes, envelloppes, mappas, diplomas, talões diversos etc, nas officinas graphicas do "Diario de Pernambuco."

O syphilitico desesperado de dores, cheio de dartros, ulceras e tantas outras infelicidades que lhe minão a alma e o corpo encontra allivio e recupera a alegria habitual e conforto, usando o poderoso depurativo ELIXIR SALVAÇÃO DOS RHEUMATICOS formula do Dr. Thomé Dias. — Vende-se em todas as Pharmacias.

O XAROPE DE ALHO DO MATTO E URUCU' — E' o unico peitoral que cura em poucas horas as bronchites, asthmas, tosses, coqueluche, rouquidão, constipações etc., fabricante e depositario, Pharmacia Martins, rua Duque de Caxias n. 88, Recife.

PRECISA-SE de uma criada, á rua da Mangueira n.º 3.

PROGRAMMAS de cinemas, theatros e festas, com presteza e a preços modicos nas officinas graphicas do "Diario de Pernambuco".

PARA NERVOSO — Use o Xarope de Hulungu' Bromuretado, formula do pharmaceutico Francisco Dias da Costa. Deposito, pharmacia Martins — Rua Duque de Caxias n. 88 — Preço 2$000.

PARA ASTHMATICO — E todas as molestias das vias respiratorias, use o Elixir anti - asthmatico, formula do dr. Constancio Pontual, preparado na pharmacia Martins, rua Duque de Caxias n. 88. — Preço 3$000.

SE — Quereis ter um bom apetite e um estomago regulando bem, use o Vinho de genciana e calumba composto, formula do pharmaceutico Francisco Dias da Costa, preparado na pharmacia Martins, rua Duque de Caxias n. 88.

SIM nas officinas graphicas do "Diario de Pernambuco", encontram as Companhias de Seguros, livros de registos, de inscripções, prospectos etc, com presteza e preços modicos.

COFFREIS DE RHEUMATISMO? Usai o BALSAMO ORIENTAL e logo vereis o grande resultado.

SÁBÃO THYMOLINO (liquido) — Poderoso remedio contra sardas, nanchas da pelle, pannos etc. Para o uso da barba e lavagem da cabeça, previne a queda do cabello, as caspas e qualquer molestia no couro cabelludo. Deposito, pharmacia Martins, rua Duque de Caxias n. 88, Drogaria Confiança e todas as lojas de miudezas e armarinhos. — Preço 1$500.

TESOURO DA BOCCA — Reconhecido como o melhor dentifricio para a conservação dos dentes e asseio da bocca; preço 1$000, á venda na pharmacia Martins, rua Duque de Caxias n. 88.

TONICO JUA' MUTAMBA — Excellente preservativo contra a queda do cabello. Delicadamente perfumado. Amacia e rejuvenesce o cabello, dissipa as caspas. Unico deposito — Pharmacia Martins, rua Duque de Caxias n. 88

XAROPE DEPURATIVO ANTI-SYPHILITICO E PLANTAS SUDORIFICAS — segundo a formula do dr. Dornellas. Especialidade da pharmacia Martins. E' o mais energico reactivo de todas as molestias de origem syphilitica. Cura radical dos rheumatismos agudos ou chronicos, cancros, sarnas, paralysias, feridas recentes ou chronicas, manchas na pelle etc., etc: Pharmacia Martins á rua Duque de Caxias n. 88 — Deposito da verdadeira. — Recife.

SEIS MEZES ENTREVADO!

Usei injecções mercuriaes! Tudo sem resultado!

ARISTIDES FREDERICO DE ANDRADE

Attesto que estive soffrendo, durante um anno, de forte complicação syphilitica, tendo passado seis mezes entrevado. Tomei injecções mercuriaes, não tendo, entretanto, obtido resultado satisfactorio; resolvi usar o preparado *Elixir de Nogueira*, do pharmaceutico Sr. João da Silva Silveira, conseguindo ficar radicalmente curado com seis vidros.

Autorizo a publicar.

Fortaleza (Ceará), 30 de Agosto de 1913.

Aristides Frederico de Andrade.

Vende-se a armação e utensilios da Casa de liquidações, á rua duque de Caxias 59. Garante-se as chaves do predio.

Tratar com Octavio Bandeira & Cia.

Duque de Caxias 76.

Loja da Noiva.

TONEIS — Vende-se 25 galvanizados para alcool, de 500 litros cada um. Rua do Bom Jesus n.º 17, 1.º andar.

ECZEMAS

A PASTA CICATRIL é um remedio extraordinario de interesse aos que soffrem de Feridas chronicas, Ulceras, Herpes, Darthros, Eczemas, Erupções na pelle, Erysipelas, Empigens, Panaricios, Frieiras, Cancros Venereos, Sarnas, Tumores, Fistulas, Sardas, Espinhas, etc, etc....

Por muito chronica que seja a Enfermidade, com o uso de dois vidros da PASTA CICATRIL obtereis vossa saude em poucos dias

E' tudo mediante a importancia de 2$500.

Depositario em Pernambuco

"Pharmacia Caxias"

e

"Pharmacia Rangel"

PERNAMBUCO

Bebam GATA PRETA. A melhor aguardente de canna que existe.

Pharmacia Central

CASA DE CONFIANÇA

Praça da Independencia n. 10

O publico encontrará neste estabelecimento um completo sortimento de drogas e productos chimicos, preparados nacionaes e estrangeiros.

Além do esmero com que é aviado o receituario que se acha a cargo de pessoal habilitadissimo e de inteira confiança, avia-se qualquer prescripção medica por preço rasoavel.

MANOEL OLIVEIRA & C.ª

Casa Alves

MOVEIS

Não comprem moveis sem pedir os preços da casa "ALVES", de propriedade de **João Alves Pontes,** á Rua da Alfandega N. 135.

Rio de Janeiro

Systema Americano — Willaca — Melhor do mundo

CASAS ESPECIALISTAS

A VENDA NAS PRINCIPAES

Elixir Sanativo

O mais poderoso remedio para as queimaduras, talhos, golpes e quasquer ferimentos produzidos no corpo humano e dos animaes.

A caspa, leucorrhéa, blenorragia e doenças do estomago e intestinos cedem milagrosamente com o seu uso.

E' o grande bemfeitor da humanidade.

DEPOSITO GERAL:

DROGARIA BRAZIL

Rua Marquez de Olinda 8

BROMIL — Cura Tosse Bronchite, Asthma, Coqueluche e Rouquidão

Rheumatismo?

JA' NÃO RESTA A MENOR DUVIDA!

O Balsamo Oriental constitue presentemente o medicamento de acção mais rapida, effeito mais certo e efficacia verdadeiramente segura, no tratamento do Rheumatismo, fazendo desapparecer qualquer dor. Innumeros vidros vendidos e innumeras curas realizadas Experimentae! Vidro 3$000. Procurae na Drogaria Conceição e pharmacia dos Pobres, Yvon, Récord, Faria, Pernambucana e Bôa-Vista.

Agencia Intermediaria

GASPAR & APOLLONIO

Recife — Pateo do Paraizo 29, 1.º andar.

TELEPHONE N.º 430

Encarrega-se de negocios judiciaes na capital e municipios servidos por estrada de ferro, sendo o socio Gaspar Peres solicitador e patrocinadas as causas por advogado seu ou de escolha das partes; da redacção de contractos e exame de papeis; pareceres, etc.

Contando com a collaboração do agronomo Octavio Peres, lente da "Escola de Agronomia de Pernambuco" e do agronomando Marcello Peres, acha-se habilitada a occupar-se de negocios agricolas, veterinarios, como sejam: escripta de engenhos e usinas; levantamento de plantas, de construcções ruraes, de jardins, hortas e pomares; enxertia; tratamento de plantas e animaes doentes; vaccinação de animaes; compra de instrumentos agrarios, plantas, sementes, medicamentos, livros, adubos, analyses; serviços de estatistica; collaboração sobre assumptos economicos para jornaes e revistas; adubação, podas, emfim trabalhos concernentes á agronomia.

Continua a encarregar-se de negocios perante as secretarias de Estado, Recebedoria, Thesouro, Directoria de Hygiene, Alfandega, Delegacia Fiscal, Junta Commercial, Correio, Telegrapho, Arcebispado, Santa Casa, Collegios publicos e particulares, estabelecimentos particulares e individuos, mutualidades, escolas superiores; de levantamento de dinheiro sôb hypothecas; penhor e desconto de promissorias; revisões; traducções; dactylographia; venda e arrendamento de propriedades urbanas e ruraes; embarques e desembarques, de passageiros e mercadorias; importação e exportação; informações; propaganda, etc.

Em summa a agencia encarrega-se de todo negocio licito, grande ou pequeno, dentro ou fóra do Estado, mediante retribuição muito modica.

Tem interpretes de francez, inglez e italiano.

São seus correspondentes no Rio, o dr. F. A. Figueira de Mello, director do Museu Commercial do Rio de Janeiro e advogado; para negocios de engenharia e agricolas, o dr. Manoel Paulino Cavalcanti, director da Escola e Posto Zootechnico de Pinheiros; na Bahia, o dr. Rocha Figueiredo, ex-thesoureiro; do Thesouro de Pernambuco; na Parahyba, o dr. Matheus de Oliveira; no Ceará, o dr. Henrique Aufran; em Paris o commendador Jayme Abreu, capitalista.

Funcciona desde Janeiro de...

Convite

Antonio Pereira Braga Guimarães, seus filhos, mãe, cunhados e sobrinhos, convidam seus parentes e amigos para acompanharem o enterramento de sua querida Edwges Braga Guimarães, o qual terá logar hoje, ás 4 horas da tarde, sahindo o feretro da rua José de Alencar n.º 10.

Carros á disposição á rua do Imperador, ás 3 1|2 da tarde (Casa Agra.)

Cel. Octaviano Lins

Cel. Octaviano Luiz Wanderley Chaves

7º DIA

Constantina de Oliveira Chaves e seus filhos, Mario de Britto Bastos e sua familia, Ritta Chaves e seus filhos agradecem aos parentes e amigos que acompanharam ao cemiterio de Santo Amaro o corpo de seu idolatrado marido, pae, sogro, irmão, tio e avô CORONEL OCTAVIANO LINS WANDERLEY CHAVES e de novo convidam a assistirem ás missas que por sua alma farão celebrar na igreja do Espirito Santo, ás 8 horas da manhã, na matriz de Serinhaem e na capella do Engenho Rozario ás 9 horas da manhã no proximo sabbado 17 do corrente 7º dia de seu fallecimento. Desde já agradecem aos que comparecerem.

PENSÃO JUPY

Rua do Commercio n.º 47. Bezerros.

Esta acreditada pensão, installada em predio confortavel, hygienico tendo banho á 1 minuto de distancia, tem accommodações de 1.ª ordem para viajantes e visitantes que desejarem visitar esta apreciavel cidade. Cosinha de 1.ª ordem, conforto e asseio.

Preços modicos. E' BOM NÃO TOMAR PENSÃO EM OUTRA CASA, ANTES DE VISITAR A PENSÃO JUPY. Guilherme Freire.

SECÇÃO COMMERCIAL

14 de Outubro de 1914

CAMBIO - ASSUCAR - ALGODÃO

Vide VIDA COMMERCIAL

CAIXA ECONOMICA

Movimento de hontem:

Entradas de depositos	14:545$000
Sahidas de depositos	14:542$000
Saldo para a Delegacia	3$000
A pagar de liquidações e por conta	10:832$508

RECEBEDORIA DO ESTADO

Receita do mez de Outubro de 1914:

Do dia 1 ao dia 13	439:859$000
Dia 14:	
Consumo	189$500
Exportação	14:813$280
Estatistica	173$790
Agua	129$670
Diversos impostos	17:981$570
Somma	473:146$810
Em igual periodo do anno de 1913	717:515$810
Differença para menos	244:369$000

Pauta semanal das mercadorias de producção e manufactura do Estado sujeitas ao imposto de exportação.

Semana de 12 a 17 de Outubro de 1914:

Aguardente de cachaça, litro	$080
Alcool, litro	$170
Algodão em pluma ou rama	$840
Assucar refinado (Kilo)	$440
Assucar branco (kilo)	$280
Assucar usina (kilo)	$230
Assucar crystal (kilo)	$220
Assucar demerara para o estrangeiro (kilo)	$280
Assucar demerara para o paiz (kilo)	$220
Assucar somenos (kilo)	$220
Assucar mascavado (kilo)	$200
Bagas de mamona (kilo)	$120
Borracha de mangabeira (Kilo)	1$100
Borracha de maniçoba (Kilo)	1$500
Couros seccos salgados (Kilo)	1$210
Couros seccos espichados (Kilo)	1$160
Caroços de algodão (kilo)	$000
Cêra de Carnauba (Kilo)	2$020
Couros verdes (Kilo)	$870
Ouro (Gramma)	$650
Prata (Gramma)	$010

Os demais productos acham-se na pauta geral.

3ª secção da Recebedoria, 10 de Outubro de 1914.

MERCADO DE S. JOSE

Preço dos generos vendidos neste estabelecimento.

Carne verde de 1$000 a	$500 kilo
Carneiro de	1$400 a 1$600 "
Suino a	1$200 "
Feijão mulatinho de 1$900 a	2$400 "
Feijão preto a	2$000 "
Fava a	1$200 "
Gomma a	1$800 "
Milho a	$600 "
Farinha a	$600 "
Aves	1$000 a 2$400 uma

Nos compartimentos da Prefeitura Municipal os preços são os seguintes:

Xarque (kilo)	1$300
Bacalhau (kilo)	1$100
Arroz (litro)	$500
Feijão (litro)	$500
Farinha (cuia)	$500
Kerozene (garrafa)	$200

BEBAM OURO FINO — AGUA MINERAL NATURAL

DIAS EM QUE NAO SE VENCEM LETTRAS E OBRIGAÇÕES COMMERCIAES

1914

Janeiro	Fevereiro	Março	Abril	Maio	Junho	Julho	Agosto	Setembro	Outubro	Novembro	Dezembro
1	1	1	5	3	7	5	2	6	4	1	6
4	8	8	12	10	14	12	9	7	11	2	17
11	15	15	19	13	21	14	16	13	12	8	20
18	22	22	21	17	28	19	23	20	18	15	23
20	24	29	26	24		26	30	27	25	22	
25				31						29	

Quando o vencimento cahir em algum destes dias, a obrigação vence no dia util immediato.

EXPORTAÇÃO

10 de outubro de 1914

Para o Exterior:

No vapor inglez "Sculptor", para Londres, Julius von Sohsten, 515 saccos com 39.655 kilos de assucar mascavado.

Para Liverpool, o mesmo, 160 saccos com 12.000 kilos de assucar demerara.

Sociedade Exportadora Parahybana, 666 saccos com 49.950 kilos de assucar demerara.

Para Leixões, Loureiro Barbosa & C., 180 saccos com 13.883 kilos de algodão em pluma.

No vapor inglez "Francis", para New York, Julius von Sohsten, 5.799 saccos com 374.925 kilos de assucar demerara.

No vapor inglez "Cambrian King", para Liverpool Justo Basto & C., 1.550 saccos com 116.250 kilos de assucar demerara.

Para o Interior:

No vapor "Sergipe", para o Rio de Janeiro, Pinto Alves & C., 300 saccos com 21.840 kilos de algodão em pluma.

No vapor "Tury Assu", para Natal, Durães Cardoso & C., 25 saccos com 1.500 kilos de café e 25|2 com 1.875 kilos de assucar refinado.

No vapor "Bahia", para Maceió, Companhia F. de Tecidos de Canhamo e Juta, 17 fardos com 2.085 kilos de saccos de tecidos.

No vapor "Gurupy", para Santos, Silva Guimarães & C., 1.000 saccos com 60.000 kilos de assucar somenos.

No vapor "Itatinga", para Porto Alegre, A. Jovino da Fonseca, 160 saccos com 9.600 kilos de assucar usina.

Leão & C., 150 saccos com 9.000 kilos de assucar usina.

H. da Silva Lovo & C., 100 saccos com 6.000 kilos de assucar usina.

Eugenio Cardoso & C., 1.750 saccos com 105.000 kilos de assucar usina.

Para Pelotas, Leão & C., 530 saccos com 31.800 kilos de assucar usina.

Eugenio Cardoso & C., 150 saccos com 9.000 kilos de assucar usina.

Eduardo Amorim & C., 400 saccos com 24.000 kilos de assucar usina.

Para o Rio Grande do Sul Eugenio Cardoso & C., 100 saccos com 6.000 kilos de assucar usina.

Para o Rio de Janeiro, Amorim Costa & C., 125 caixas com 7.500 kilos de doces.

A. L. Santos & C., 2 rolos com 199 kilos de solla e 1 fardo com 252 kilos de raspas de solla.

Carlos F. Xavier de Brito, 40 caixas com 1.440 kilos de doces.

Para Santos, Rodrigues Machado & C., 50 saccos com 3.000 kilos de côcos.

Para Paranaguá, Carlos F. Xavier de Brito, 4 caixas com 85 kilos de doces.

Para a Bahia, J. Octaviano de Almeida & C., 17 fardos com 1.642 kilos de fios de algodão cru.

Carlos F. Xavier de Brito, 25 atados com 1.650 kilos de massas de tomates.

Durães Cardoso & C., 40 saccos com 3.000 kilos de assucar refinado.

A. L. Santos & C., 3 rolos com 505 kilos de solla.

12 de outubro de 1914

Para o Exterior:

No vapor inglez "Sculptor", para Leixões, Loureiro Barbosa & C., 200 saccos com 12.000 kilos de assucar mascavado.

Mendes Lima & C., 200 saccos com 15.300 kilos de algodão em pluma.

Para Londres, Julius von Sohsten, 575 saccos com 43.125 kilos de assucar demerara.

Para Liverpool, A. Gomes, 200 saccos com 16.000 kilos de caroços de algodão.

Sociedade Exportadora Parahybana, 326 saccos com 24.450 kilos de assucar demerara.

No vapor inglez "Francis", para New York, Julius von Sohsten, 2.004 saccos com 150.300 kilos de assucar demerara.

Para o interior:

No vapor "Tijuca", para o Rio de Janeiro, A. Gomes, 288 saccos com 22.752 kilos de bagos de mamona.

Na barcaça "Fonteira", para a Parahyba, Gonçalves Pereira & C., 10|10 com 400 litros de vinagre.

No vapor "Maranhão" para Peredo, Gonçalves Pereira & C., 20|10 com 800 litros de vinagre, 4 caixas com 32 litros de cachaça e 1 caixa com 12 litros de vermouth.

No vapor "Tury Assu", para Natal, Amorim Fernandes & C., 6 latas com 78 kilos de phosphoros.

Loureiro Barbosa & C., 2 caixas com 80 litros de oleo de ricino.

Para Amarração, Amorim Fernandes & C., 5 barris com 400 litros de alcool, 1 caixão e 3 latas com 132 kilos de phosphoros e 20 saccos com 1.200 kilos de café.

Para Camocim, Albino Silva & C., 6 varandas de ferro com 200 kilos.

No vapor "Aracaty", para o Pará, Guimarães Oliveira & C., 66 saccos com 3.960 kilos de assucar crystal.

Loureiro Barbosa & C., 90 saccos e 50 1|2 com 9.900 kilos de assucar usina.

Para Baeoatiara, Loureiro Barbosa & C., 50 1|2 com 4.500 kilos de assucar crystal.

Para o Ceará, Gonçalves Pereira & C., 30|10 com 1.200 litros de vinhos, 12 1|2 com 400 litros de vinagre e 10 caixas com 120 litros de vermouth.

Para Manáos, Pinto Lima & C., 10|5 com 8.000 litros de vinagre e uma pipa com 520 litros de alcool.

MOVIMENTO DO PORTO

ENTRADAS

Fernando de Noronha, 32 horas, vapor nacional "Marahu", de 378 toneladas; commandante, Alfredo Monteiro; equipagem, 34; carga, varios generos; a Amorim Fernandes & C.

Rio de Janeiro 8 dias, vapor nacional "Aracaty", de 531 toneladas; commandante José dos Reis; equipagem, 36; carga, varios generos a Pereira Carneiro & C.

George Town, 11 dias, transporte de guerra inglez "Hirondelle", de 917 toneladas; commandante, J. Barrans; equipagem, 78; carga, munições ao consul inglez.

SAHIDAS

Não houve.

NOTICIAS MARITIMAS

VAPORES ESPERADOS

Outubro

"Rio de Janeiro", de Nova York	15
"Ceará", do Sul	16
"Tijuca", do Norte	16
"Itapura", do Sul	17
"Orcoma", da Europa	17
"Araguary", do Sul	18
"Arlanza", do Sul	18
"Olinda", do Norte	19
"Guahiba", do Sul	20
"Mucury", do Sul	22
"Piauhy", do Sul	22
"Amazon", da Europa	22
"Oropesa", do Sul	25
"Pará", do Sul	25
"Maranhão", do Norte	31
"São Paulo", do Sul	31

VAPORES A SAHIR

Outubro

Maranhão e esc. "Tury Assu"	15
Amarração e esc. "Borborema"	15
Montevidéo, "Corcovado"	15
Manáos e esc. "Ceará"	16
Santos e esc. "Rio de Janeiro"	16
Santos e esc. "Purus"	17
Manáos e escalas "Aracaty"	17
Buenos Aires Aires e escalas "Orcoma"	17
Porto Alegre esc. "Itapura"	18
Santos e esc. "Tijuca"	18
Southampton e esc. "Arlanza"	18
Rio e escalas, "Olinda"	19
Nova York, "Araguary"	20
Buenos Aires e esc. "Amazon"	22
Porto Alegre e esc. "Guahyba"	22
Amarração e esc. "Piauhy"	24
Liverpool e escala "Oropesa"	24
Pará e escala, "Mucury"	24
Manáos e escalas, "Pará"	25
Rio e escala, "Maranhão"	31
Nova York, "São Paulo"	31

ANCORADOURO INTERNO

Palhabote nacional "Elisabeth", lastro.

Barca norugueza "Alcyon", desc. carregando.

Barca norueguezа "Blanca", descarregando.

Barca norueguezа "Atlantic", descarregando.

Barca norueguezа "Alevon", desc.

Barca norueguezа "Catharina", descarregando.

Hyate nacional "Hilda", descarregando.

Hyate nacional "Linares", descarregando.

Hyate nacional "Progresso", carregando.

Hyate nacional "Oliveira", carregando.

Lugre inglez "Brestaner", descarregando.

Lugre inglez "Annie", descarregando bacalhão.

Lugre inglez "Archvehn-Crowell".

Lugre inglez "Nellie M.", descarregando bacalhau.

Vapor uruguayo "Santos", descarregando.

Vapor inglez "Beliarco", descarregando.

Vapor inglez "Francis", descarregando.

Vapor inglez "Norseman", telegrapho.

Vapor inglez "Cluden" descarregando.

Vapor inglez "Asiatic-Prince", descarregando.

Vapor inglez "Sculptor" descarregando.

Vapor inglez "Burnese-Prince", arribado.

Vapor inglez "Burnby", descarregando.

Vapor inglez "Dagny", descarregando.

Vapor inglez "Author", descarregando

Vapo ringlez "ambrian-King", arribado.

Vapor inglez "Roma", descarregando.

Vapor allemão "Tijuca" arribado.

Vapor allemão "Blucher", arribado.

Vapor allemão "Sierra Nevado", arribado.

Vapor allemão "Halger", descarregando.

Vapor allemão "San Nicolas", arribado.

Vapor allemão "Santos", arribado.

Vapor allemão "Cap Vilano", arribado.

Vapor allemão "Henry Woermann" arribado.

Vapor allemão "Walburg", arribado.

Vapor allemão "Guntram", arribado.

Vapor austriaco "Szell-Kalman", arribado.

Vapor allemão "Bahia Laura", arribado

Vapor allemão "Corrientes", arribado.

Destroyer nacional "Paraná".

Vapor nacional "Tibagy", descarregando

Vapor nacional "Marahu", descarregando.

Vapor nacional "Borborema", descarregando.

Vapor nacional "Mucury", descarregando.

Vapor nacional "Corcovado", descarregando.

Vapor nacional "Purus", descarregando.

Vapor nacional "Aracaty", descarregando.

Vapor nacional "Ilhéos", carregando.

NO LAMARÃO

Vapor allemão "Octavi" arribado.

AOS CHEFES DE FAMILIA

Preveni vosso lar com Medico, Pharmacia, Dentista e um *Bonus* de Rs. 5:000$000 mensalmente.

Isto obtereis pagando uma pequena joia e insignificante mensalidade n'A HUMANITARIA, á rua Barão da Victoria n. 52, 1°. andar.

AOS SENHORES COMMERCIANTES DA CAPITAL E DO INTERIOR.

ENVELOPPES COMMERCIAES

Com quaesquer dizeres impressos

a 10$000 o milheiro

Nas Officinas Graphicas do "DIARIO DE PERNAMBUCO"

:: Praça da Independencia, 2 — Recife ::

Entrega rapida.

XAROPE VIDO com Heroina e Bromoformo — **MASSA VIDO** com Heroina e Stovaina

Acabam instantaneamente a **TOSSE** e curam de um modo seguro os Catarrhos, Grippe, Bronchite chronica, Coqueluche, Asthma, Laryngite, Catarrho pulmonar, etc. sem dar peso na cabeça, prisão de ventre, caimbras do estomago, etc.

C. DAVID, Doutor em Pharmacia em Courbevoie, perto de Paris e em todas Pharmacias.

Em *Pernambuco*: LAUGAALA COUTINHO, 16, r. Sigismundo Gonçalves e todas pharmacias.

Os nossos dentes: Quem não teve ainda occasião de notar que, não obstante o tratamento diario dos dentes por meio de pastas dentifricias, os dentes, sobretudo os molares, ficam arruinados e cariados? Este facto surprehendente não constitue então a melhor prova de que toda a limpeza dos dentes com pasta é d'uma insufficiencia total? Os dentes não se deterioram só nos pontos onde podemos alcançal-os; não, esse favor elles não nos fazem; pelo contrario, é precisamente lá onde o accesso é difficil, por exemplo sobre a parte posterior dos molares, nas juncturas dos dentes cariados ou arruinados etc., que o mai exerce frequentemente os maiores extragos, os quaes se torna muito difficil de evitar.

Portanto, querendo-se preservar os dentes contra todo o ataque da carie, é evidente que não se conseguirá obter este resultado tão desejado, se não se fizer um uso diario d'uma substancia realmente efficaz, tal como o dentifricio antiseptico Odol. Lavando-se a bocca por meio d'este dentifricio, este penetra em todas as partes, nos dentes cariados, assim como entre as juncturas e a parte posterior dos molares, etc.

Alem do Odol existem, é verdade, outras preparações liquidas antisepticas, por exemplo as soluções de chlorato ou de permanganato de potassa, que são destinadas igualmente ao tratamento da bocca. Mas foi provado que estas soluções attacam os dentes e doestroem o seu esmalte. O Odol, pelo contrario é inteiramente inoffensivo aos dentes, e protegeos contra a carie, porque destroe as parasitas d'uma maneira efficaz. Isto foi provado scientificamente.

Aconselhamos portanto á todos aquelles que desejarem conservar os seus dentes em bom estado, de habituaremse ao cuidadoso tratamento da bocca por meio do Odol. O Odol é vendido em dous tamanhos de frascos: originaes e pequenos, e se acha em todas as boas pharmacias perfumarias, e drogarias.

HOTEL MODERNO

Avenida Martins de Barros, 35

EXCLUSIVAMENTE PARA FAMILIAS E CAVALHEIROS

E. COÊLHO

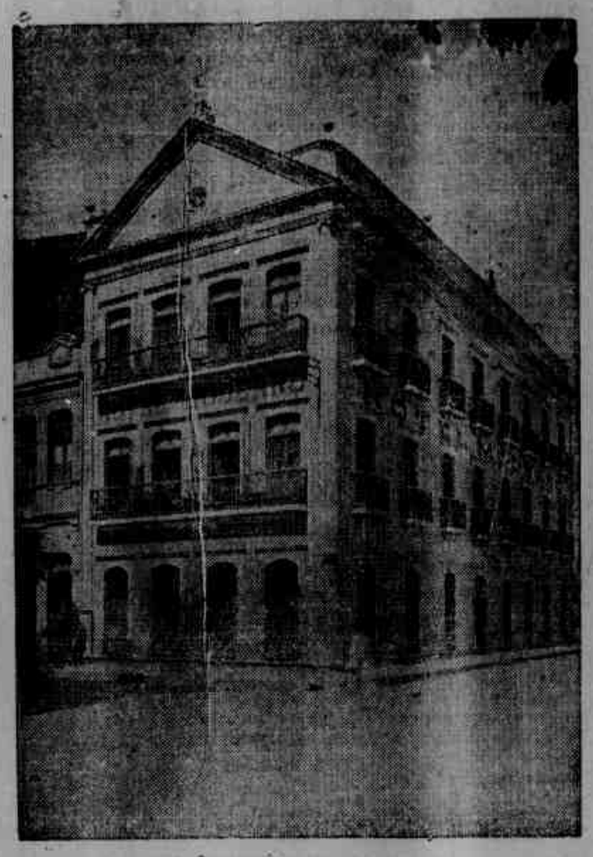

Hospedes

Dr. Abelardo de Lima Cavalcanti
J. Kemp.
Dr. Alexandrino da Rocha
Eueno Monteiro
Manuel Cardoso Mesquita
Cicero Velasco
W. Osgood
José Barbosa
Vicente Coelho
Aurelio Raymundo dos Santos

:: OFFICINAS GRAPHICAS ::
DO DIARIO DE PERNAMBUCO

A cargo de um competente profissional e de habilissimos operarios as officinas graphicas desta Empreza estão apparelhadas para executar com promptidão toda a sorte de trabalhos avulsos, livros, talões, mappas, memorandos, facturas, enveloppes, cartões commerciaes e de phantasia, menus, programmas, prospectos, cartazes etc.

— PREÇOS MODICOS E MAXIMA PONTUALIDADE NA ENTREGA —

Escriptorio: PRAÇA DA INDEPENDENCIA Ns. 2 e 4

Officinas e ateliers: RUA DUQUE DE CAXIAS N. 42

RECIFE — EST. DE PERNAMBUCO

Xarope de alho do matto e uruc

Approvado pela Inspectoria de Hygiene do Estado

E' o unico peitoral que cura em poucas horas as bronchites, asthmas, tosses, coqueluche, rouquidão, constipações etc. fabricante e depositario, Pharmacia Martins, rua Duque de Caxias n. 88, Recife e Pharmacia e Drogaria Cutianca.

Pharmacia Caxias

Casa de confiança de A. B. Alves

Completo sortimento de drogas e productos chimicos. Especialidades pharmaceuticas, nacionaes e extrangeiras.

Aviam-se com asseio e promptidão quaesquer receitas, achando-se esta pharmacia a cargo de um habil pharmaceutico.

Preços resumidos — Agrado e sinceridade

Rua Duque de Caxias n. 41 -- Defronte do "Diario de Pernambuco

BECIFE

TONICO JUA' MUTAMBA

Excellente preservativo contra a queda do cabello e delicadamente perfumado.

Amacia, rejuvenece o cabello e dissipa as caspas.

UNICO DEPOSITO—Pharmacia Martins
Rua Duque de Caxias n.° 88—Recife.

"Collyrio Brazileiro"

Unico e verdadeiro especifico para debelar radicalmente todas as molestias dos olhos e das palpebras muitas d'ellas em menos de 24 horas!...

Innumeros attestados provão a exhuberante efficacia deste miraculoso especifico

Encontra-se em todas as bôas Pharmacias

Deposito -- **Nas principaes Drogarias**

Preço 1$000 o vidro

Coiabada Modelo

A rainha das goiabadas fabricadas ao Natural

Experimentai e vêde que sabor agradabilissimo

Abaixo publicamos a seguinte analyse:

"Antonio Pereira Braga Guimarães, pharmaceutico pela Escola de Medicina da Bahia, bacharel em sciencias naturaes, professor da Escola de pharmacia deste estado e estabelecido com a pharmacia Bartholomeu nesta cidade, affirma que, analysando diversas latas contendo GOIABADA MODELO fabricada pelos srs. M. Mações & C., desta praça, só ter encontrado n'aquelle producto substancias que compõem o fructo da goiabeira e do assucar.

Recife, 30 de junho de 1914.

Antonio Pereira Braga Guimarães.

Temos deposito permanente nas seguintes mercearias de 1.ª ordem:

Recife — Casa de Emilio Silva & C. — Rua da Cruz, 16.

Santo Antonio — Casas de Pereira Ferreira & C. — Rua do Imperador, 40 e a Revolucionaria — Rua Direita, 36.

Bôa Vista — José Pereira Martins — Praça Maciel Pinheiro, 2.

dem, ao preço de 1$000 a lata:

Fabrica á Estrada dos Afflictos

Tamarineira—Telephone 1032

M. MACÃES & C

Hemorrhoides Curam-se em 6 a 14 Dias.

O UNGUENTO PAZO cura Hemorrhoides em qualquer caso; de comichão, sangrentas ou salientes, não importa ha quanto tempo existam. A primeira applicação proporciona descanso e alivio. A' venda nas Drogarias e Pharmacias.

FABRICA DE FIOS DE ALGODÃO

DE

:: QUEIROZ & ANDRADE ::

Rua Barão de Lucena n. 48 :: TIMBAUBA :: Estado de Pernambuco

Officina de Serralheria

Concertos de engenhos de assucar, machinas de algodão, etc, etc. Trabalho esmerado sob a direcção de um profissional inglez.

Preços modicos e garantia do mais perfeito serviço

Na Fabrica de Fiação

TIMBAUBA

Grande e esmerada manipulação de fios de algodão de todas as :: grossuras, acondicionados em novellos desde 50 até 500 grammas ::

Fios branco azul, e encárnado

Productos especiaes para a fabricação de rêdes e outras applicações industriaes

Fabrico cuidadosissimo e afamado sem similar no Estado de Pernambuco

FABRICA DE FIOS DE ALGODÃO

Timbauba :: :: Estado de Pernambuco

QUEIROZ & ANDRADE encarregam-se da installação de qualquer motor para o que contam com pessoal habilitado sob a direcção de um mechanico inglez especialmente contractado na fabrica Tangye, de Birmingham, na Inglaterra.

Trabalhos para qualquer parte deste ou de outros Estados

Preços modicos e garantia do mais perfeito serviço

Depositarios na cidade do Recife: LOUREIRO BARBOSA & C.

A Cama Modelo

7, Rua da Imperatriz n. 7

Diniz & C. communicam aos seus amigos e freguezes que acabam de receber um grande stock de CRINA VEGETAL para colchões.

Unica casa no genero ULTIMA NOVIDADE: o melhor enchimento para o clima do Recife.

Grande e variado sortimento de camas de ferro nacionaes e extrangeiras dos melhores fabricantes, preço sem competidor.

Lastro de arame colloca-se em qualquer cama de madeira ou de ferro.

DINIZ & C.

(TELEPHONE N. 223)

"A AMERICA MERIDIONAL"

Sociedade de peculios e bonificações por mutualidade

Sede: Rua Duque de Caxias 60 1. andar

Endereço Telegraphico--ACIREMA--Recife--Telephone 919

	Serie A	Serie B	Serie C
Peculio	50:000:000	25:000:000	10:000:000
Mutualistas ..	2000	2000	5000
Contribuintes	2000	2500	2.500
Remidos	1000	500	500
JOIA			
de 21 a 45 annos	300:000	180:000	75.000
de 46 a 50 annos	220:000	200:000	80.000
em conjuncto .	mais 30:000	mais 25:000	mais 20.000
Quotas inistral	24:000	12:500	5.500
Bonificações ..	5:000:000	2.500:000	1.000.000
Funeral	2:000:000	1:000:000	400.000
Apolice	5.000	5.000	5.000

SERIE D. **LIVRE** idade 40 á 70 annos

PECULIO 20:000$000 — 900 MUTUALISTAS

Joia 250;000 — Quota sinistral 30;000

APOLICE 5$000 — (Sem exame medico)

Os seguros poderão ser simples ou em conjuncto e nas series **A B C** o peculio será pago por fallecimento, perda total da vista ou invalidez occasionada por desastres.

Os 80 primeiros mutualistas inscriptos na serie **A** e os 40 de cada uma das series **B** e **C**, ficarão remidos quando as series tiverem respectivamente 500 mutualistas e pagarão a joia com o desconto de 20 %. Toda vez que for effectuado o pagamento de um peculio, haverá bonificações a dous mutualistas.

As remissões serão de accordo com a tabella constante dos planos da Sociedade. A Sociedade destribuirá 50 % do saldo verificado annualmente no "*Fundo Disponivel*", aos mutualistas.

— Não haverá caducidade de apolice, após cinco annos de inscripção.

A ULTIMA PALAVRA EM SEGUROS SOBRE A VIDA — A MAIS LIBERAL

Peçam prospectos na sede social.

Contratam-se agentes, dando-lhes commissões e ordenados vantajosos.

Amargo Digestivo

DE

MONTENEGRO & C.

é o remedio ideal para os que soffrem do estomago, pois a sua acção é sempre prompta e efficaz.

Em qualquer caso de indigestão, azia, nauseas, empachamento, digestão difficil, enxaquecas, peso na cabeça, diarrhéas, etc., o seu effeito é quasi immediato.

Vende-se em todas as pharmacias

DEPOSITO GERAL

Pharmacia Nacional

80 — RUA DA IMPERATRIZ — 80 — RECIFE

Abençoado remedio

Illmo. Sr. Geroncio Mello.

E' com o maior prazer e immorredora gratidão, que venho agradecer-lhe, por meio deste espontaneo attestado, a maravilhosa cura que obtive com um dos seus acreditados e utilissimos preparados.

Soffrendo de terrivel erysipela a mais de oito annos, já chegando a ter verdadeira elephantiasis e desesperado da cura, visto ter usado innumeros remedios, sem que nenhum tivesse dado resultado satisfactorio, tive a feliz lembrança de usar a ESSENCIA DE SALSA CAROBA E CABACINHO, formula do pharmaceutico J. A. MAIA E SILVA, manipulada pela sua acreditada Pharmacia e, com grande alegria depois de tomar o oitavo vidro, estava completamente restabelecido.

E como acima digo, quem tiver qualquer impureza no sangue procure a verdadeira cura, tomando a milagrosa ESSENCIA DE SALSA CAROBA E CABACINHO, formula de MAIA E SILVA, a unica recommendada pelas virtudes therapeuticas.

Acceitae os meus agradecimentos sinceros e d'ora avante serei um propagandista da ESSENCIA DA SALSA CAROBA E CABACINHO formula do pharmaceutico J. A. MAIA e SILVA, o melhor depurativo do sangue, aconselhando a quem d'ella precisar.

E por ser verdadeiro firmo agradecidissimo de Vmcê. — Creado Am.° Obr.°

Rodolpho Lapme

Correio de Pernambuco

"CASSIA VIRGINICA"

CURA GARANTIDA DA ERYSIPELA

Remedio approvado e licenciado pela Directoria Geral de Saude Publica dos E. Unidos do Brazil

"CASSIA VIRGINICA" é um medicamento novo composto de vegetaes, um poderoso agente therapeutico de absoluta confiança mesmo para as pessôas mais fracas, nunca causando desarranjos por ser cuidadosamente observados seus effeitos e muito bem dosados seus componentes. E' sempre inoffensivo seu emprego até em doses elevadas e não inspira desconfiança alguma para as senhoras gravidas que necessitem tomal-o.

"CASSIA VIRGINICA" é um medicamento tonico-calmante anti-febril e diuretico de valor real para os casos em que é indicado especialmente na *erysipela* onde os seus effeitos se operam admiravelmente não occasionando desordens de estomago e intestinos como acontece com outros remedios que a custa de grandes reclames são introduzidos no commercio sem valor nenhum curativo.

"CASSIA VIRGINICA" é um medicamento soberano que tomado no momento mais agudo da erysipela não faz receio recolhel-a porque a sua acção é immediata na eliminação pelo suor e pela urina das substancias venenosas que estão no organismo.

"CASSIA VIRGINICA" é um medicamento feito em condições taes, que todo aquelle que d'elle fizer uso nunca terá de arrepender-se; sempre recommendal-o-á toda vez que se observem as prescripções. A *Cassia Virginica* na erysipela faz cessar admiravelmente as dores musculares e dos tecidos como por encanto, e nos casos de febres quando empregada para combatel-as, não tem os inconvinientes do quinino que produz mouquice, nem irrita as mucosas do estomago mais delicado.

"CASSIA VIRGINICA" cura os mais fortes accessos de erysipela em menos de 12 horas fazendo desapparecer os incommodos geraes logo nas primeiras dózes a ponto do doente ficar admirado.

A **"CASSIA VIRGINICA"** principia a sua acção removendo a causa, eliminando as substancias morbidas, activando o funcionamento circulatorio do sangue, como tem sido observadas em sucessivas experiencias scientificas, curas e mais curas todos os dias realisadas pelo seu emprego completamente inoffensivo, simples e racional.

PREÇO 3$000 CADA VIDRO

Vende-se nas principaes pharmacias

Todos os pedidos devem ser feitos para "CASSIA VIRGINICA"

Caixa postal 244—PERNAMBUCO

Vide prospecto que acompanha cada vidro.

HOTEL UNIVERSO

Rua Duque de Caxias n. 39 — RECIFE

LUXUOSOS E CONFORTAVEIS APOSENTOS

ILLUMINADO A LUZ ELECTRICA

Cosinha á Portugueza e á Bahiana

ELIXIR DE NOGUEIRA

Unico que cura a syphilis

CASA RECORD

Liquidação especial para balanço

Miranda & C. sendo hoje os maiores depositarios de todos os artigos referentes a gramophones, discos etc., resolveram vendel-os nesta epocha de accordo com os preços abaixo em vista dos grandes recebimentos contractados na America:

Gramophones Victor n.	6	260.000
" "	5	140.000
" "	4	110.000
" "	3	90.000
" "	2	60.000
" "	1	50.000
" "	0	25.000

Ha grande sortimento de discos Victor de actores celebres como Caruso, Melba, etc.

— Discos italianos de variadas impressões.

— Odeom de dupla impressão moderna.

— Accendedores elegantes para charros, de diversas qualidades.

— Variado sortimento de cintos para homem.

Unicos depositarios da secção dentaria da

Casa Louis Hermaany & Ca.—Rio de Janeiro

Navalhas, tesouras, canivetes e todos os artigos de cutelaria fina para cirurgia.

Machinas de costura para todos os preços.

Papelaria

Todos os materiaes para escriptorios, collegios e repartições.

Finas caixas com papel e envelopes para uso familiar.

Cartões de visita com nitida impressões.

Os preços dos artigos acima, bem como das vitrolas, cordas e agulhas para gramophones são tão reduzidos que desafiam a competencia de qualquer impactador nesta praça.

Visitem a Casa Record

Rua Barão da Victoria n. 20

RECIFE

Odol

o melhor para os dentes!

XAROPE DEPURATIVO ANTI-SYPHILITICO

DE PLANTAS SUDORIFICAS

Segundo a formula do Dr. Dornellas

ESPECIALIDADE DA

Pharmacia Martins

E' o mais energico reactivo de todas as molestias de origem syphilitica. Cura radical dos rheumatismos agudos ou chronicos, cancros, sarnas, paralysias, feridas recentes ou chronicas, manchas na pelle, etc., etc., sendo, por isto, o mais procurado de todos os medicamentos até hoje conhecidos, sem nunca ter deixado de produzir efffeitos beneficos, mesmo nos casos mais rebeldes.

Para affirmarmos a nossa asserção, temos em nosso poder mais de **DUZENTOS** attestados de curas radicaes feitas pela maravilhosa **FORMULA DO DR. DORNELLAS.**

A unica verdadeira é preparada na

DROGARIA E PHARMACIA MARTINS

que foi obtida das mãos do proprio autor, acha-se registrada na Junta Commercial sob os ns. 800 e 813

CICERO DINIZ

N. 88-Rua Duque de Caxias-N. 88

Gottas do Dr. PIERRE

Molestias do Estomago: Molestias dos intestinos: Molestias dos Rins: Molestias do figado e baço: Molestias Nervosas e Hysteria:

— DYSPEPSIAS —

Todas estas molestias são curadas com a sensacional descoberta do DOUTOR PIERRE

Remedio d'uma efficacia maravilhosa e incontestavel

Vende-se na BOTICA FRANCEZA-Rua do Bom Jesus n. 22. e em todas as principaes Pharmacias e Drogarias

Paris Chic

DE

Julio Jacques Abramento

Rua da Imperatriz n. 11

Casa especialista em artigos de modas, grande sortimento de confecções e roupas brancas para senhora, perfumarias finas das principaes marcas de Paris

COTY, HOUBIGANT

D'ORSAY e ENTHERIC

Grande variedade de fazendas de seda beata vouvenah

Modernissimo atelier de costuras no 1° andar, montado á ultima moda de Paris

Uma visita ao PARIS CHIC

Preços sem competencia

TELEPHONE N. 880

O SAPOLIO É UM SABÃO MAGNIFICO para limpar louça e vasilhas de folha e para fazer desaparecer nodoas de tinta, de gordura e outras nodoas de estatuaria, soalhos e mezas de marmore. Vende-se nas mercearias, drogarias, e estabelecimentos de ferragem.

O SAPOLIO produz milagres transformando a falta de asseio em limpeza.

Se não for de **Enoch Morgan's Sons Co.** não é **Sapolio.**

A IDEAL RECIFENSE

Sociedade Mutua de Premios e Peculios

NAO TEM ACCIONISTAS

Fortalecida por elementos reaes e pela idoneidade de sua directoria

Fundada em 15 de Março de 1914
Installada em 11 de Abril de 1914

Organisada de accordo com as leis em vigor e com inteira e absoluta observancia de todos os seus preceitos.

Serie de premios por sorteios:

Joia	10$000
Mensalidade	2$500

Premios de 2:500$000 por sorteios quinzenaes.

Serie A nascimentos e casamentos:

Joia	12$000
Mensalidade.....	2$000
Quota	3$500

Peculio 5:000$000 por nascimento ou casamento.

Serie B nascimentos ou casamentos.

Joia	6$000
Mensalidade	1$000
Quota	1$500

Peculio 1:500$000 por nascimento ou casamento.

Tres peculios mensaes em qualquer das quatro ultimas series por antigoidade absoluta, prioridade de casamento ou nascimento e sorteio.

Serie de fallecimentos:

Joia	80$000
Quota	8$000

Peculio por fallecimento ..... 12:000$000. No maximo 2 quotas por mez.

Todos á "A Ideal Recifense".

Abaixo a imprevidencia!

Inscrevam-se sem demora.

Convidam-se agentes e propagandistas.

Séde Social: Rua 15 de Novembro n. 4 — 1°. andar

RECIFE

POLYTHEAMA

THEATRO FAMILIAR DE VARIEDADES

Estabelecimento de diversões puramente familiar

HOJE -- 7 horas -- HOJE

Continuação da serie chic de alto successo. Espectaculos primorosos.

COMPANHIA LUCILIA SILVA. Direcção do actor MANOEL MATTOS. Regente da orchestra CARLOS FERNANDES.

NA TELA:
1ª projecção — PESCA EM TARRAGONA. Natural.
2ª projecção — AMOR D'OUTRORA — Drama de PATHÉ.
3ª projecção — A MARQUEZA ADRIANA — Drama da ITALA.
4ª e 5ª projecções — O MAIS FELIZ DOS TRES — Comedia de NORDISK.

INTERVALLO

NO PALCO — NO PALCO

VOLUNTARIO DE CUBA

Scenas da vida de guerra em 3 actos — original do celebre escriptor hespanhol JOAQUIM DOCENTE.

PERSONAGENS

Maria — Lucilia Silva — Marcial — Maltos
Angelina — Jupya Silva — Justo — Lima
Lucrecia — Bibiana Carvalho — Severo — Peres
Margarida — Esperança — O Juiz — Clemente
Um creado — Soldé

A acção passa-se em Madrid na actualidade.

SABBADO

NA CAPITAL FEDERAL

Opereta em 2 actos de dr. Olympio Galvão

PREÇOS POPULARES

Entrada de 1.ª classe para senhoras	$500
Idem, idem para creanças	$300
Idem, idem para cavalheiros	1$000

PAVIMENTO INTERNO

Fauteilles cavalheiros	1$500
Idem senhoras ou creanças	1$000
Camarotes ou Frisas	5$000

A EMPREZA.

HELVETICA

Casino Familiar -- Director Oscar Gomes

Maestro concertador — JOSÉ RIBAS

O mais pittoresco do Norte do Brazil é o ponto preferido pela sociedade chic e elegante do Recife

Confortavel, hygienico, amplo e espaçoso, estando o espectador á vontade e em completa liberdade pois foi o unico construido sem LEI, mas de accordo com o nosso Clima. Completamente arejado e ventilado ao natural sem auxilio dos ventiladores que são condemnados porque produzem tanto no inverno como no verão nevralgias e constipações.

HOJE -- 15 de Outubro -- HOJE

Brilhante festival artistico do D'O MELANY. I CELEBRI MENESTRELLI INTERNAZIONALI, com o concurso gentil da Rainha do fado a sympathica Rosita Portugueza e das chanteuses Bella Fiorentina Rina Riva e Italia Rossetti.

Programma extra cheio de novidades e attracções.

AO HELVETICA

Musica bandeira e Horas!

Theatro Moderno

Primeira casa de espectaculo neste Estado

EMPREZA SILVA & C.

ORCHESTRA DE PRIMEIRA ORDEM

Maestro director e ensaiador--VERDI DE CARVALHO

Troupe de Operetas, Comedias e Revistas

Brandão Sobrinho

HOJE 15 de Outubro HOJE

NA TELA:
1ª projecção — OTHELLO — Adaptação cinematographica da sencional tragedia de SHAKESPEARE, interpretada pelos melhores artistas da casa PATHE-FRERES — COLORIDA.
O papel de DESDEMONA é desempenhado pela formosissima e genial tragica italiana VITTORIA LUPANTO, considerada universalmente a melhor interprete da victima do ciumento OTHELLO.

NO PALCO:
Depois da ouvertura pela orchestra subirá á scena pela terceira e quarta vez a representação da opereta em 3 actos e 4 quadros, arranjo de B. S. com 15 numeros de musica.

Baile Masqué

Duas sessões ás 6 1|2 e 8 1|2

PREÇOS

CAMAROTES	8$000
CADEIRAS DE 1.ª NUMERADAS	2$000
CADEIRAS DE 2ª.	1$000

Bilhetes á venda, desde já, durante o dia na bilheteria do THEATRO MODERNO.

BONDS DEPOIS DO ESPECTACULO PARA TODAS AS LINHAS

Amanhã — NÃO TE RALES.

Sabbado —QUEM FOI QUE DISSE?...

Fica reservado á empreza o direito de alterar o programma e substituir a ordem dos actos, como julgar conveniente.

Cinema Victoria

Hoje Programma sensacional Hoje

ENTRE O ADRIATICO E OS APPENINOS — Serie documentaria de MILANO FILM.

O ANNIVERSARIO — Grande film d'arte em 3 longos actos, serie de ouro da AMBROSIO DE TORINO, maxima nitidez; luxuosa representação, interpretação excelsa.

A AVENTURA DA FIDALGUINHA — Finissima comedia da casa GAUMONT.

SABBADO — JURAMENTO E FALSIDADE (A BIBLIA) — Drama da vida real em 5 longos actos.

Ingresso $500

"A Americana"

Sociedade de peculios e rendas por Mutualidade

Autorizada a funccionar na Republica pelo Decreto n.º 10.172, de 16 de abril de 1913—Carta Patente n.º 79—Com deposito no Thesouro Nacional para garantia de suas operações

Endereço telegraphco — AMERICANA-RECIFE — Telephone n.º 936 — Caixa do Correio n.º 45— SEDE: N. 2 — RUA DA IMPERATRIZ N.º 2 — 1.º ANDAR.

DIRECTORIA--Director-Presidente: Coronel Alfredo B. da Rosa Borges—Director-Secretario: Dr. J. J. de Faria Neves Sobrinho—Director-Thesoureiro: Arnaldo Olinto Bastos.

Série Especial A— 2.000 mutualistas. Peculio 100:000$000—Funeral 4:000$000—mensal 20:000$000—Joia 600$000—Contribuição por obito 80$000.

Série Especial B— 2.000 mutualistas. Peculio 50:000$000—Funeral 2.000$000—Premio mensal 10:000$000—Joia 350$000—Contribuição por obito 40$000.

Série Geral A— 3.000 mutualistas — Peculio 30:000$000—Funeral 1:000$000—Premio em dinheiro 5:000$000—Joia 250$000—Contribuição por obito 15$000.

Série Geral B— 3.000 mutualistas — Peculio 15:000$000—Funeral 500$000—Premio mensal 2:500$000—Joia 190$000—Contribuição por obito 7$500.

Série Popular— 3.000 mutualistas — Peculio 3:000$000 — Funeral 250$000—Premio mensal 600$000—Joia 30$000—Contribuição por obito 2$000.

Série Livre (sem exame medico) 800 mutualistas—Peculio 20:000$000—Joia 300$000—Contribuição por obito 35$000.

A AMEICANA não opera por emquanto com a Série Especial A

Remissão de 10% em cada série, excepto na denominada LIVRE. Esta remissão começa a dar-se desde que a serie tenha 200 mutualistas inscriptos. As joias podem ser pagas em vigor para todos os effeitos. Na **SERIE LIVRE** a cargo da Sociedade. A apolice premiada ou remida continúa em prestações. As despezas de exame medico ficam a idade para admissão é de 45 a 67 annos. Nas outras séries de 20 a 58 annos.

Seguros ao alcance de todos A ultima palavra em séguros de vida por mutualidade

DISTRIBUIÇÃO DE PROSPECTOS NA SÉDE DA "AMERICANA"

Cinema Royal

Rua Barão da Victoria n. 45

Grande orchestra na soirée—Unico que tem ensceneação completa.

O unico que desde sua inauguração em 6 de Novembro de 1909 até o presente, jamais alterou o preço dos seus ingressos.

Matinée, 1ª sessão, ás 12 horas--2ª á 1 e 20, 3ª 2 e 40
Soirée, 1ª sessão, ás 6 horas—2ª ás 7 e 20, 3ª 8 e 40

1ª — VILLAS DE TIVOLI — Natural de CINES.
2ª, 3ª, 4ª e 5ª — OS MEIOS PARA CHEGAR AO AMOR — Grandioso episodio da guerra Italo-Turca, em 4 partes da LEONARDS.

A seguir — NO PAIZ DA MORTE, série de IVETTE ANDREYOR — 4 partes.

EXCLUSIVIDADE SO' NO ROYAL

Ingresso . . 1$000 Creanças . . $500

CINEMA PATHÉ

HOJE DESLUMBRANTE PROGRAMMA HOJE

OTHELLO — Grande tragedia de Shakespeare, posta em scena pela mais applaudida casa italiana AMBROSIO. Para conseguir o seu intuito não poupou esforços. A acção por demais conhecida do famoso e ciumento Mouro de Veneza contra a fraca Desdemona é o thema para o desenvolvimento esplendoroso de um jogo scenico formidavel realçado pela escolha de paisagens ou de scenarios reconstruidos com grande escrupulo. A mimica expressiva e impressionante de OTHELLO traz captivo o menos interessado espectador. Nenhum film póde vencer o grande triumpho reservado a OTHELLO.

Sabbado — A RAINHA DO CINEMA — Estréa da notavel actriz Nissen, fita lindamente colorida — Successo!

INGRESSO . . . 1$000

THESOURO DA FAMILIA

Serie Inicial 25 á 55 annos 20.000$000—Serie Pre'erida 50 á 70 annos 50.000$000

SÉDE SOCIAL

Rua Barão da Victoria n. 23

Primeiro andar—RECIFE—PERNAMBUCO

Caixa postal 255--Telp. n. 992--End. teleg. **THESOURO---Cod. Ribeiro**

PILULAS CAPPER

Vendem-se em caixas de metal

e em todas as pharmacias

AGENTE-PERY DE LEMOS

Elixir Anti-Dyspeptico

DE

Camomilla, Melissa e Papayna Composto

PREPARADO POR GERONCIO DE MELLO

Cura prompta e radical das digestões difficeis, acompanhadas de vomitos, syncopes, etc. e de todas as molestias do estomago.

Vende-se em todas as Pharmacias e Drogarias

DEPOSITO GERAL:

PHARMACIA DOS POBRES

Rua Larga do Rosario n.º 42.-::- PERNAMBUCO

Cura certa de Rheumatismo

Molestias da pelle, darthros, feridas antigas etc.

articular, muscular, chronico e agudo

PROPRIEDADE de H. ROUQUAYROL - Botica Franceza

RECIFE - PERNAMBUCO — RUA BOM JESUS N.º 22

Todos os frascos que não levarem o emolema de cab. e'a acima são imitações.

CIMENTO PYRAMID

O unico empregado com confiança e usado nas obras do porto de Pernambuco, Rio de Janeiro, Santos, Rio Grande do sul e Bahia; no saneamento e por diversos constructores.

Vende-se á rua do Bom Jesus 17, 1. andar.

Sabão barato

Sabão de residuos de oleo. Magnifico para cosinha e lavagem de roupa.

400 rs. O kilo

Pastas e farello de caroço de algodão para alimentação do gado.

Preços sem competencia.

Fabrica **SIPOS-** *40 A, becco da Fabrica-Magdalena.*

Grande Papelaria

28, Rua Duque de Caxias, 28

O mais importante stock neste Estado de papeis e tintas para impressão de jornaes e obras lithographicas.

M. ALVES LIMA & Ca.

Companhia Nacional de Navegação Costeira

Serviço semanal de passageiros e cargas entre Recife e Porto-Alegre, com escalas conforme infra.

O PAQUETE

ITAPURA

TELEGRAPHO SEM FIO

Esperado sexta feira, 16 do corrente. Sahe domingo, 8, ás 16 horas.

SAHIDA DE:

Maceió, segunda feira, 19.
Bahia, terça feira, 20.
Victoria, quinta feira, 22.
Rio de Janeiro, quarta feira, 28.
Santos, quinta feira, 29.
Paranaguá, sexta feira, 30.
Florianopolis, sabbado 31.
Rio Grande, segunda feira, 2 de Novembro.
Pelotas, terça feira, 3.

CHEGADA A:

Porto Alegre, quarta feira, 4.

A venda de passagens será encerrada 2 horas antes da sahida dos paquetes.

Os passageiros encontrarão a bordo dos paquetes todo o conforto desejavel e terão no Rio de Janeiro, rebocador para os conduzir para terra, com as bagagens, de camarotes.

Pede-se aos srs. carregadores toda a maxima presteza na entrega de suas cargas, a bordo afim de evitar que tenham motivos de reclamações a respeitos de malogros de embarques a realizar-se nos vapores da Companhia.

A bagagem do porão será posta no armazem 13, correndo á conta da Companhia, a despeza desse transporte maritimo.

Para informações com o agente:

Alberto Rebustillo

Rua do Bom Jesus n. 35
1.º andar — sala n.º 2 — Edificio London & Brazilian Bank Ltd.

SOCIEDADE MUTUA

PAZ E LABOR

Approvada pelo Governo Federal em decreto n. 10308, de 2 de Julho de 1913 e autorisada em Carta Patente n. 77, do Exm. Sr. Ministro da Fazenda

Peculios por Casamento, Nascimento e Fallecimento

10 20 e 50 contos

Peçam prospectos na Séde Social
Palacete - Praça da Independencia n. 7 — RECIFE

Succursal no Rio de Janeiro
RUA DIREITA N. 75.
End. Telegr. — PAZLABOR
Telephone n°. 83

Agencias em todas os Estados e cidades do interior

Royal Mail Steam Packet Company

VAPORES A SAHIR PARA A EUROPA

"Oropesa", em 24 de Outubro.
"Andes", em 1 de Novembro.
"Amazon", em 15 de Novembro.
"Araguaya", em 29 de Novembro.
"Alcantara", em 13 de Dezembro.
"Arlanza", em 27 de Dezembro.
"Andes", em 10 de Janeiro de 1915.
"Amazon", em 24 de Janeiro de 1915.

O PAQUETE INGLEZ

"ARLANZA"

E' esperado do sul no dia 18 de Outubro e seguirá para LISBOA, VIGO, SOUTHAMPTON OU LIVERPOOL.

VAPORES A SAHIR PARA O SUL

"Amazon", em 22 de Outubro.
"Araguaya", em 5 de Novembro.
"Alcantara", em 19 de Novembro.
"Arlanza", em 3 de Dezembro.
"Andes", em 17 de Dezembro.
"Amazon", em 31 de Dezembro.

O PAQUETE INGLEZ

"ORCOMA"

E' sperado da Europa no dia 17 de Outubro e seguirá para BAHIA, RIO DE JANEIRO, SANTOS, MONTEVIDEU, BUENOS AIRES e portos do Pacifico.

Para todas as informações referentes a passagens, fretes, encommendas etc., trata-se com os agentes:

Griffith - Williams & Jonhson, Ltd

Edificio do Landon and Brazilian Bank, Ltd. (1.º andar entrada pela rua do Bom Jesus).

MUTILADO

DIARIO DE PERNAMBUCO

EDIÇÃO DA TARDE

ANNO 90 — N. [illegible]

RECIFE — PERNAMBUCO — BRAZIL

JORNAL MAIS ANTIGO EM CIRCULAÇÃO NA AMERICA LATINA

Propriedade de Carlos B. P. de Lyra

FUNDADO EM 1825

QUINTA-FEIRA, 15 DE OUTUBRO DE 1914

Edição da tarde

ECOS E NOTAS

"Portugal!"

Quem quer que acompanhe o desenvolvimento dessa guerra ha de forçosamente reconhecer o destaque das pequenas nacionalidades. Vimos como a Servia, o Montenegro, a Belgica têm agido numa admiravel cohesão de força patriotica e heroismo portentoso.

Os ultimos telegrammas dão como decretada a mobilisação portugueza. E' já um facto a entrada de Portugal na lucta.

Repetir-se-hão as façanhas do Bussaco, no continente, e as do Guamato, na Africa?

O soldado luso é bravo, é resoluto, de uma resistencia digna dos herdeiros de Magalhães Dias.

A Inglaterra, se for verdadeira a noticia da revolução no Cabo tem um optimo ponto de apoio nas tropas portuguezas destacadas nas colonias africanas.

Entrando com o seu concurso para casa nobre cruzada da civilisação contra a força, Portugal pequenino saberá honrar as suas velhas tradições de energia e bravura, por tal forma, que figuras epicas dos Luziadas estremecam de jubilo e orgulho nos seus tumulos seculares.

⁂

"Os planos do marechal"

Como as crianças á espera do primeiro dia de festa, nós iamos contando os dias: faltam 30, 20, 15...

O sitio, o formidavel sitio com que as baterias 420 do nosso inclyto marechal Hermes reduziram ao silencio as fortalezas da imprensa carioca, estava quasi a terminar... E no entanto já hontem o telegrapho veio intrigando por aqui, que o "cerco" proseguiria até o 15 de novembro!

O marechal, este por uma simples questão de "tourismo", aborrecido, devastado pelo "spleen" do seu longo reinado de quatro annos, iria desapparecer em Buenos Aires. O resto do tempo presidencial, até que o sr. Wenceslão carregasse a albarda, ficava para quem muito bem entendesse. Não havia motivo para preoccupações.

"Le roi s'amuse". Depois a grande massada da guerra européa veio entravar os planos de s. ex. O que s. ex. desejava era ir até Berlim, installar-se num sumptuoso palacio da "Frederikstrass", e nas horas vagas trocar idéas com o "primo" kaiser sobre os lindos dramas da "Mestel-film"...

Si s. ex. se aborrecesse da capital tudesca, havia de fazer uma excursão a Petrograd, patinar no Neva, quando não quizesse divertir-se no "Magic City", em Paris, com passeios de "boulevards" e representação na Opera de 100 francos a cadeira.

E a guerra escangalhou os planos do marechal...

Para não ficar naquella monotonia atroz e devastadora da Guanabara, s. ex. vai até a "Avenida de Mayo"...

Bons ventos o levam...

⁂

"A situação em Alagoas"

De ha muito vem a pequenina e futurosa terra alagoana atravessando a mais improficua e destemperada das agitações politicas. O desaccordo, posthumo é verdade, mas sincero do seu actual governador com os processos da politica "marechalicia", o acoroçoamento dado pelo omnipotente P. R. C. ás facções partidarias que ambicionam o governo do Estado, a intolerancia politica levada aos seus extremos limites só têm contribuido para entravar e perturbar a acção do governo local, inutilisando as melhores iniciativas e mantendo a vida administrativa do Estado em permanente desordem.

Hostilisado por todos os lados, em todos os sentidos pelo governo da União, o sr. Clodoaldo tem visto fracassar o melhor das suas intenções honestas, da sua sincera vontade de acertar.

E os seus adversarios, ou antes o "grande eleitor" que os instiga, não dorme... Agora mesmo um rumor persistente de movimento subversivo, planos e deposição, violencias e attentados contra o governador constituido, nos chega novamente do visinho Estado.

Mentira? "Bluff"? Exploração politica? E' "segredo dos deuzes", e deste genero de segredos os verdadeiros alagoanos, os que produzem e trabalham, tudo tem a receiar para sua nobre terra, tão digna de melhor sorte.

⁂

"Entre leitores de telegrammas"

— E essa historia do kronprinz no castello da baroneza de Bayo?

— E' a tal coisa... Atacam o kaiser porque é inimigo da arte, mandando destruir preciosos monumentos; vem o kronprinz, manda levar para a Allemanha um museu artistico e toda a gente lhe cai em cima!

⁂

"O tempo"

Apezar de um bellissimo dia de sol está o dia perfeitamente agradavel correndo uma viração constante.

Temperatura ao meio dia no edificio do "Diario" 27 4 decimos.

Residencias reaes inglezas

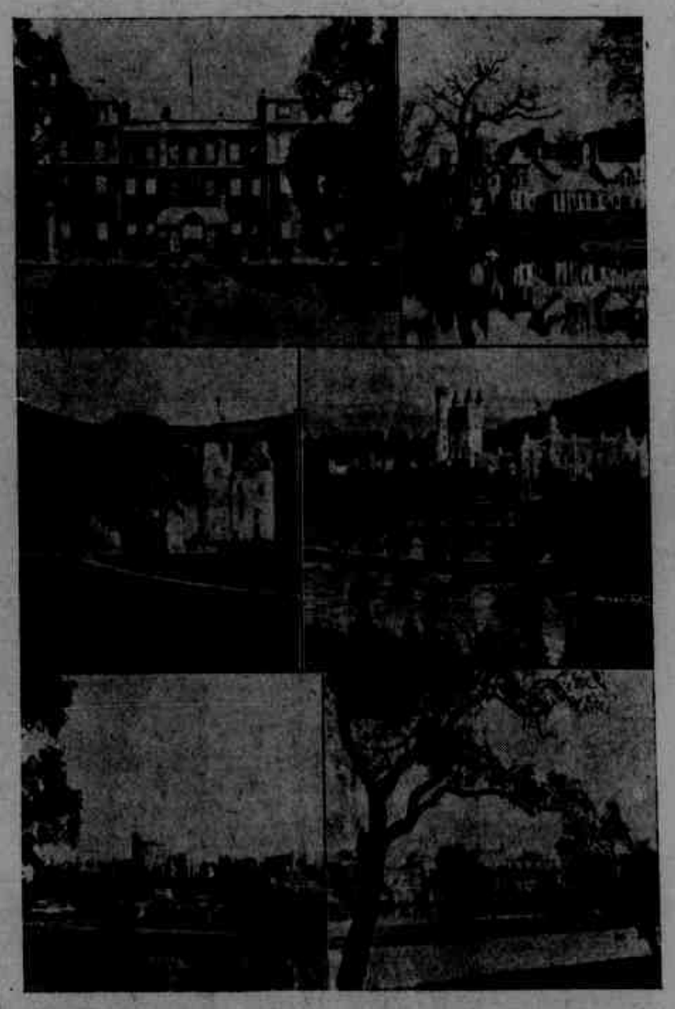

1 — Malborough House — 2 — York Cottage em Sandringham a terra natal do rei George e da rainha Mary 3 — Abergedie — 4 — Balmoral Castle — 5 — Windsor Castle, residencia historica dos monarcas britanicos — 6 — Bukingham Palace, residencia real em Londres.

Em Pedra

TIRO E FERIMENTO GRAVE

Em 5 do corrente, no municipio de Pedra, ás 2 horas e no lugar denominado "Malingu", por occasião de uma festa de casamento tiveram discussão os individuos Antonio Leite de Oliveira e Odilon Torres Gallindo.

O primeiro sacou de um revolver e atirou á queima roupa contra o seu adversario errando porem o alvo.

O projectil attingiu ao popular Miguel Leandro que ficou bastante ferido.

O criminoso foi preso em flagrante sendo recolhido á cadeia.

O dr. chefe de policia recebeu communicação do caso.

O General Vespasiano de Albuquerque repta o Conselheiro Ruy Barbosa

RIO, 14. — O general Vespasiano de Albuquerque dirigio hontem a seguinte carta ao conselheiro Ruy Barbosa: "Havendo um jornal da tarde publicado o resumo do discurso por v. exc. pronunciado no Senado e no qual se declara que nas pastas militares se fazem as mais vergonhosas negociatas venho appellar para os sentimentos de brio e dignidade de v. exc., se acaso existirem, afim de documentar a infamia que proferiu. Não quero que sobre mais um ministro da Republica pese o labeu que Aristides Lobo lançou á face de um de seus collegas".

EM GRAVATÁ

TIRO DE ESPINGARDA

No dia 12 do corrente em Gravatá no logar Brejo Velho 2.° districto o individuo José Joaquim da Silva, armada de espingarda detonou-a contra José Francisco de Almeida, que foi attingido no frontal esquerdo.

O criminoso fugio. O delegado de policia procede na forma da lei.

Sortes...

Reportagem.

Numa polyanthéa que vae ser publicada a 5 de novembro, anniversario do pleito Rosa—Dantas, sahirá um importante e sensacional artigo do deputado João Ezequiel provando que o nosso actual governador foi o verdadeiro inventor da imprensa. O autor demonstrará com documentos que Guttenberg nunca trabalhou em jornal algum.

Sabemos que o sr. Oswaldo Machado vae protestar em juizo contra essa segunda usurpação das funcções glorificadoras que lhe são privativas desde tempos immemoriaes.

⁂

O dr. Wenceslão Braz está embaracado com a escolha do ministerio, em vista da preferencia quasi unanime dos **perfeistas** por esse posto de sacrificio.

Por este motivo, e para não crear maiores difficuldades a um amigo como o Wenceslão, o dr. Sabino Pinho vae desistir da sua candidatura ao generalato da Guarda Nacional.

Está sendo muito louvado — nas rodas homeopathicas este acto de abnegação civico—militar do illustre facultativo.

⁂

Após 19 horas de penoso labor, o sr. Feliciano Gomes concluiu, á meia noite de hontem, a sua carta ao deputado Lourenço de Sá, por motivo do anniversario natalicio d'esse seu velho amigo.

Hoje pela manhã foi a missiva conduzida para o correio nas costas de dous robustos carregadores.

A' ultima hora soubemos que o Administrador dos Correios baixado uma portaria, prohibindo acceitação de correspondencias, cujo peso exceda de 3 arrobas.

O general Pantaleão não intervelo nessa medida que é de exclusiva responsabilidade do dr. Otto Lynch.

Xisto.

Diversões — Hoje:

Polytheama — Soirée:

Na téla — I, "A pena em Tariguana; II, "Amor d'outr'ora"; III, "A marqueza Adriana"; IV e V, "O mais feliz dos tres".

No palco — Variedades.

Victoria — Matinée e soirée:

I, "Entre o Adriatico e os Appeninos"; II a IV, "O anniversario"; V, "A aventura da fidalguinha".

Royal — Matinée e soirée:

I, "Vitimas de Tivoli"; II a V, "Os meios para chegar ao amor".

Helvetica — Soirée:

Festival do duo Melany.

Pathé — Matinée e soirée:

O "film" de grande metragem "Othello".

Moderno — Matinée e soirée:

Na téla — "Othello". No palco — "Bal masqué".

RELIGIAO

2.° CONGRESSO CATHOLICO DE PERNAMBUCO

Conforme noticiamos reuniram ante-hontem as commissões do congresso catholico a se realisar nesta capital.

Durante a sessão que foi presidida pelo sr. dr. Luiz Correia de Britto, secretariada pelo rvm. padre dr. José Baratta foram discutidos diversos assumptos concernentes á installação sendo tambem apresentados dois trabalhos que deverão figurar no congresso; um do padre Raymundo Pedrosa, vigario da Escada e o outro do prof. Eleanor de Britto.

Sabemos outrosim que já foi communicada á commissão central a apresentação dos seguintes trabalhos:

"Organisação Catholica", dr. Correia de Britto; "Associações parochiaes" Monsenhor Oliveira Lopes; "Patrocinios", sr. Arthur Gomes de Mattos; "Escolas parochiaes", dr. João Severiano da Motta; "Ensino parochial" professor Eleanor de Britto; "Escolas catholicas", prof. Eduardo Valois; "Instrucção e educação catholicas na Archidiocese" relatorio padre José do Carmo Baratta; "A obra da collaboração de Christo no Jury, dr. Symphronio Coutinho; "Associações marianas para moças", fr. Affonso Wessels; "Congresso operario", padre Bernardo Wallemayer; "Meios oratorios para propagar a boa imprensa", padre Alfredo Pedrosa; "Liga nacional typographica", padre Heliodoro Pires.

Sabemos ainda que já prometteram apresentar trabalhos os exmos. srs. desembargador Silva Rego, conego Pereira Alves, padre Leonardo Fernandes, dr. Armando de Oliveira, dr. Landelino Camara, padre Olympio Mello, padre José Tavares, dr. Epiphanio Lezerra, dr. João de Sá Leitão, dr. Joaquim Cabral, Benjamim de Albuquerque, fr. Boaventura Poil.

As adhesões, communicações, inscripções etc. deverá ser dirigidas ao Secretario Geral Padre José do Carmo Baratta. Circulo Catholico Rua da Aurora, ou Redacção da *Tribuna Religiosa*.

O "HIRONDELLE"

Procedente de Georgetown, entrou hontem em nosso porto o transporte de guerra inglez "Hirondelle".

Vem sob o commando do capitão J. Barrows, tem 917 toneladas e 78 homens de equipagem.

O "Hirondelle", que traz 11 dias de viagem, arribou a este porto afim de tomar carvão.

Pela Imprensa

Por obsequiosidade do major Agostinho Bezerra recebemos o n. 103, anno IX, da "Leitura para Todos", o tão apreciado magazine carioca.

Do summario destaca-se um escripto sobre "Creação de abelhas" e uma monographia acerca do Peru' (a maior ave indigena da America).

Agradecidos.

UM PROJECTO RASOAVEL

O Brazil somente poderá ser representado por seus nacionaes

RIO, 13. — O sr. Raphael Pinheiro apresentou um projecto na Camara, determinando que nenhum consul, autoridade ou representante diplomatico do Brasil seja extrangeiro como acontece actualmente, fazendo varios desses representantes campanha a favor de seus patrizes, podendo originar complicação para a nossa situação internacional.

OS RUSSOS NA HUNGRIA

PETROGRAD, 13. — Os russos atravessaram os montes Karpathos penetrando nas planicies da Hungria.

EM VOLTA DA GUERRA

Elementos para um curioso diccionario

Em um jornal estrangeiro deparam-se-nos as seguintes e curiosas accepções que um jornalista amigo do bom humor offerece como um acepipe aos seus leitores a fim de o ajudar a fixar o valor de certos vocabulos e accepções:

Kaiserismo — "Vesania que tem como caracteristicas o delirio das grandezas, a hemophilia, o neronismo, a violação dos tratados internacionaes e das virgens e a mania dos armamentos. O tratamento do doutor Alliados começa a dar resultados satisfactorios na cura da doença".

Bismarckismo — "Applicação de crueldade excessiva na guerra para converter o soldado em fera. Com a applicação desta doutrina o cannibalismo é um facto."

INGLATERRA

Uma scena historica da vida real inglesa

Offerta da corôa a William and Mary por occasião da revolução de 1868.

O ASSUCAR

Cotações de hoje, pelos 15 kilos

Usina de 1.ª	Não houve
Usina de 2.ª	Não houve
Crystallizados	Não houve
Demerara	Não houve
Brancos	38800 a 48000
Somenos	38200 " 38400
Mascavos	28600 " 28800
Brutos seccos	Não houve
Brutos mellados	Não houve
Retames	Não houve

A GUERRA - ULTIMA HORA

Na segunda pagina

Guerrilheiros — "Homens de coração que tendo defendido o seu territorio se cahem nas mãos do invasor que não respeita lei alguma são fuzilados sob o pretexto de terem faltado ás leis da guerra."

Leis da guerra — "Precedentes arbitrarios impostos pelo que apenas tem por norma a força e colloca esta acima do direito e dos deveres."

Contribuição de guerra — "O que o vencedor exige pela força com direito igual ao que um capitão de ladrões tem para exigir a bolsa ou a vida."

Mar Baltico — "O lugar preferido pela esquadra allemã para verrenear durante a guerra."

Esquadra inglesa — "Maravilhosa rolha do Baltico e do canal de Kiel. O ministro da marinha do governo allemão pode dar informações."

Cossacos — "Soldados que desejam entrar em Berlim."

Uhlanos — "Soldados que queriam entrar em Paris."

Italia — "Nação neutral que se prepara para o não ser."

Distancia — "E', evidentemente a mesma de Berlim a Paris que de Paris a Berlim. Se porem o preciso retroceder, a distancia parece maior, o estado maior allemão poderá informar sobre o assumpto."

Estado maior — "Entidade encarregada de confeccionar planos geraes da guerra que os outros se encarregam de rectificar, demonstrando que em toda a parte se faz o que se pode e não o que se quer."

Agencia Wolf — "Fabrica de victorias allemãs. Especialidade para converter em derrotas os exitos dos alliados. Trabalha de dia e de noite mas inutilmente."

Deus das victorias — "Divindade commodatiria invocada pelos belligerantes para alcançar o triumpho. Parece preoccupar-se pouco com os rogos que lhe dirigem visto que o seu natural humorismo a leva a proteger os maus quando são mais fortes os bons."

Retirada estrategica — Nome que os germanophilos dão a derrota... quando a soffrem os allemães."

Derrota — "Indispensavel collaboradora da victoria."

Estrategia — Arte de ganhar e perder batalhas. Difficil de usar porque hão de combinar-se bem o que dá e o que recebe. Infallivel depois do triumpho."

Viver — "Verbo difficil de conjugar onde dominam os soldados do Kaiser."

Delegados da paz — "Enfermeiros que ajudam os vencidos a morrer."

Tratado da paz — "Executoria do vencedor e epitaphio do vencido."

A QUINTA ARMA

O celebre aviador francez Blériot no seu aeroplano Blériot foi o primeiro aviador que atravessou a Manecha

ESPANCAMENTO

Hontem a preta Antonia Maria da Conceição, de 40 annos, achando-se na rua das Florentinas, foi aggredida por dois individuos que a procuraram roubar.

Não conseguindo o criminoso intento arremessaram varias cacetadas na cabeça da pobre mulher fazendo-lhe diversos ferimentos.

Avisada a Assistencia esta compareceu sendo a victima medicada pelo dr. Abelardo Baltar.

Apresentou-se á prisão

A' policia da Pedra apresentou-se voluntariamente no dia 1 do mez passado o individuo Manoel Bispo dos Santos, pronunciado no artigo 304 do codigo penal.

Roubo de 555$000

No municipio de Pedra, em 25 do mez passado os ladrões penetraram por meio de arrombamento na casa commercial do sr. Lino Dadão, sita á rua do Commercio levando a quantia de 555$.

Chegando o facto ao conhecimento do delegado este effectuou a prisão do individuo Antonio Torquatro Vieira.

No dia 13 do mez passado, apresentou-se á prizão no municipio da Pedra o individuo Guilherme Ferreira da Silva pronunciado por crime de ferimentos graves.

Guilherme deu entrada na cadeia á disposição do Juiz de Direito.

Reclamações

Moradores da rua do Alegrim reclamam contra a passagem de carroças naquella rua, muito estreita para o transito de taes viaturas.

—

Varios prejudicados reclamam em nome dos operarios e diaristas contra a falta de circulação dos carros de 2.ª classe nos diversos ramaes da "Tramways".

KODAK

O sr. Mucio Teixeira, de hoje, não é mais aquelle Mucio bohemio, jovial, de canções á lua e sonetos lapidares; mudou completamente, remodelou-se por inteiro.

Ah, si o tivessemos como outr'ora que bom poeta as nossas lettras não teriam...

Mas é o diabo das mutações subitas do homem... Por isso é que o Ecclesiastes, entre muita cousa verdadeira parece não ter acertado affirmando que a velhice do homem seria o reflexo da mocidade.

Ahi está contra toda a autoridade do livro santo o exemplo do nosso actual propheta.

Elle hoje, para os que o conheceram d'antes, se afigura um resurgido da catacumba. E o homem atirou-se com todo o fulgor do seu espirito ás descobertas occultas, ao kabalismo, ás estrellas negras, ás corujas sombrias, predizendo "septem palmarum in umbra" os destinos humanos!

Os leitores lembram-se do celebrado R. B.?

Extraordinario Mucio!

Quem o vir agora prophetizando o arrazamento de Londres e de Paris pelos "zeppelins" do kaiser, fica estarrecido, espantado com tal poder de desvendamentos futuros!

Mucio enxerga os escombros da "city" e da Cidade da Luz, o teuto vencedor, de gladio em punho, bigodes em riste, capacete pontudo na cabeça, fitando o Trocadero, a Opera, a torre Eiffel em frangalhos, e as avenidas de Londres semeadas de corpos inermes!

— Londres — toda negra de fumaça!

— Paris — toda luminosa de chammas!

Admiravel Mucio que ainda podeis evitar semelhantes desastres, com tamanha lucidez preventiva!

A. FERNANDES.

Assistencia Publica

Serviço distribuido para hoje:

Medico — dr. [illegible] Coelho Lourenço, de 12 as 24 Fausto Pinheiro, de 24 as 8 Abelardo Baltar.

Enfermeiro — Manoel Nunes Pereira e Pedro Nunes Pereira.

Plantão da noite Manoel Nunes Pereira e Pedro Nunes Pereira.

Auto ambulancia n.° 1 — Chauffeur Luiz de França Pereira Ajudante Bellarmino Verissimo. Auto ambulancia n.° 2 — Chauffeur Manoel Sebastião. Ajudante Mario Barbosa da Costa.

Plantão da noite ambulancia n.°

Plantão de [illegible] Antonio Muniz de Oliveira.

ESMAGOU O PÉ

Hontem o trabalhador José de [illegible] residente em [illegible] quando descarregava de um [illegible] carro [illegible] em [illegible] o pé direito.

A victima veio para o Recife foi medicada pelo dr. Abelardo Baltar sendo transportado para o hospital Pedro II.

Muitos passageiros da linha de Caxangá reclamam por meio intermedio do dr. Alvaro [illegible] gerente daquella Companhia a mudança do horario dos trens de 4.15 e 5.13 da tarde, para 4 e 5 horas.

O Marechal Hermes vai assistir aos exercicios militares

RIO, 14. — O marechal Hermes da Fonseca irá amanhã ao curato de Santa Cruz, acompanhado do general Vespasiano de Albuquerque e autoridades militares, afim de assistir aos exercicios de tiro e combate entre o 2° grupo do primeiro regimento.

PAGAMENTO DE "COUPONS"

RIO, 14. — O sr. Rivadavia Correia, ministro da Fazenda, recommendou ao director da Caixa de Conversão que tome a quantia equivalente em esterlinos tres mil contos conversiveis, destinados ao pagamento, a 1.° de Novembro, dos "coupons" do emprestimo das obras do Porto do Rio.

INCINERAÇÃO DE DINHEIRO SERGIPE TAMBEM QUER EMPRESTIMO

RIO, 14. — Foi adiada para a manhã a incineração de 171:902$.

— O Banco de Sergipe levantou um emprestimo no Thezouro de 600 contos.

ILEGÍVEL

HONTEM...

— Arribou a nosso porto o transporte de guerra inglez "Hirondelle".

— Victima de uma quéda á rua Valentinas, o sr. Oswaldo Bittencourt fracturou o braço esquerdo.

— O general Pantaleão Telles visitou o destroyer "Parana".

— Foram entregues ao sr. Carlos Lopes pelo subdelegado do Espinheiro os objectos há dias roubados de sua residencia.

— Pelo vapor "Maranhu" chegaram de Fernando de Noronha os loucos sentenciados Adelino Tavares de Lyra e João Pereira.

— As mulheres Antonia Maria da Conceição e Izabel Maria da Conceição agrediram a pancadas o vendedor de fructas Manoel Lourenço.

— Foi preso o individuo Ascenço de Sá, auctor do assassinato de Pedro Lemos no "Café Chic", em julho findo.

— O sr. Tarquinio Marques Bacalhão cahiu de um "tram", fracturando o craneo.

— O individuo Manoel Lourenço de Almeida travou luta com a sua sogra, mordendo-a na orelha direita.

— O "tram" n.º 18 da Capunga descarrilou na rua Nova ás 20 horas.

— Foram aprehendidas a bordo "Porto" diversas caixas de meias e capas de borracha como contrabando.

— Os ladrões atacaram uma carroça que conduzia alguns fardos de xarque roubando diversas mantas na Avenida Central.

POSTA RESTANTE:

Annunciaremos todos os dias as cartas que forem endereçadas a esta redacção.

Estas correspondencias serão entregues, expeditamente, aos respectivos destinatarios que poderão a qualquer hora procural-as.

Têm carta na secretaria desta folha os srs

A — Dr. Alvaro Gonçalves Costa Lima, dr. Alberto Paes Barreto e Sistruci, Cavalcante Pimentel.
B — Dr. Bento Americo.
G — Dr. Gervasio Fioravanti.
L — Luiz da Silva Guimarães.
M — Major M. José de SANT'ANNA ARAUJO.

AVISO

Todos os originaes do nosso serviço telegraphico --quer pelo telegrapho nacional quer pela Western Telegraph -- continuam á disposição do publico, na secretaria desta folha, a qualquer hora do dia ou da noite.

Documento historico

Achamos de grande importancia e opportunidade reproduzir aqui a declaração dos deputados da Alsacia e da Lorena, lida da tribuna da Assembléa Nacional, no dia 1º de março de 1871, por mr. Grosjean:

"Os representantes da Alsacia e da Lorena depõem, antes de qualquer negociação para a paz, sobre a mesa da Assembléa Nacional, uma declaração que consigne da maneira mais formal, em nome destas provincias, a sua vontade e o seu direito de permanecerem francezas.

Ameaçados, á revelia da justiça, e por um odioso abuso da força, pelo dominio estrangeiro, temos um ultimo dever a cumprir. Declararmos ainda uma vez nullo e insubsistente qualquer facto que disponha de nós sem o nosso conhecimento. A reivindicação de nossos direitos está para sempre aberta a todos e a cada um, da fórma e da maneira que nos dictar a consciencia.

No momento de deixar este recinto, onde nossa dignidade não nos permitte continuar, e apezar da grandeza da nossa dor, o pensamento supremo que encontramos no fundo de nossos corações é de reconhecimento para com aquelles que, durante seis mezes não cessaram de nos defender, e de inalteravel apego á patria de que somos violentamente arrancados. Acompanhar-vos-emos com os nossos votos e esperaremos com inteira confiança no futuro, que a França regenerada retome o curso de seu grande destino.

Os vossos irmãos da Alsacia e da Lorena, separados neste momento da familia commum, conservarão pela França, privados embora dos seus carinhos, uma affeição filial, até o dia em que ella vier retomar o seu logar."

AUTOMOVEIS — Vende-se 2, ou permuta-se, por bens moveis, ou semoventes a tractar na Agencia Intermediaria, Pateo do Paraiso n.º 29.

A GUERRA

(Resumo do nosso serviço telegraphico da edição matutina)

RIO, 15. — O sr Ruy Barbosa no senado responden ao sr. Francisco Sá com um discurso violento.

RIO, 14. — Informam de Paris em telegramma recente que a Allemanha está confeccionando numerosos zeppelins de escamas moveis para invadir a Inglaterra. — O "Jornal do Commercio" em seu serviço especial publicou um telegramma de Londres annunciando a eleição de Charles Johnston para lord mayor de Londres e que o mesmo declarara ser contrario á assignatura da paz em breve tempo.

—

LONDRES, 13. — O movimento em Antuerpia está paralysado; os jornaes hollandezes mostram-se penalisados com os soffrimentos dos belgas, congratulando-se com os mesmos por seu exercito não ter cahido preso dos allemães. — Diz o "Daily Telegraph" que a tomada de Antuerpia tem para os allemães tão somente valor moral, que depois da batalha de Lassigny-Lens elles terão que desoccupal-a em menos tempo do que levaram para occupal-a. — A "Lloyd Insurance" está fazendo seguros contra risco de bombardeiamento pelos "zeppelins" e "tauben".

—

LISBOA, 14. — Estão embarcando para o theatro da guerra oito regimentos de artilharia, levando 96 canhões, 4 regimentos de infantaria, tres esquadrões de cavallaria, da guarnição desta praça.

— Seguem tambem para a guerra os srs. Julio Dantas e Britto Camacho.

—

RIO, 14. — Espera-se que sejam chamados os reservistas portuguezes que se acham em nosso paiz. — Foram exonerados os generaes Napoleão Aché e Ignacio de Alencastro, dos cargos de inspectores da sexta e da setima regiões militares, com séde, respectivamente no primavera de 1910. — dor. — Foi indultado, a pedido do general Souza Aguiar, o individuo alcunhado por Bacurão, assassino do estudante Ribeiro Junqueira, morto na primavera de 1910. Foi reformado o chefe dos pharmaceuticos da armada.

Foi discutido hoje no Senado, o projecto do sr. Fernando Mendes de Almeida, mandando archivar a mensagem presidencial, pedindo a intervenção para o Estado do Rio. Fallou sobre o assumpto o sr. Nilo Peçanha que continuará a manhã com a palavra. — Correm boatos de que o marechal Hermes da Fonseca na semana vindoura seguirá para uma fazenda no Estado do Rio. — Consta que se submergiu nos Abrolhos um vapor allemão. Faltam pormenores. — Consta que o dr. Mendes Pimentel, advogado em Bello Horizonte, foi convidado para a pasta do interior no governo do dr. Wenceslão Braz — O "destroyer" "Alagoas", segue para os Abrolhos.

—

LONDRES, 14. — Informam de Paris que as tropas francezas do centro fizeram recuar os allemães para além de Allost. — E' desconhecido o resultado da batalha travada nos arrabaldes de Ostende, entre os exercitos alliados e dos allemães. — Consta que o general Deguise, defensor da praça de Antuerpia, se acha prisioneiro dos allemães. — Os alliados occuparam Ypres. — Affirma-se que os hollandezes da Africa do Sul se declararam a favor dos inglezes. — A esquadra russa poz a pique dois submarinos allemães.

—

LISBOA, 14. — O exercito portuguez na guerra será commandado pelo general Jayme de Castro, chefe do estado maior do exercito. O major Roberto Baptista seguiu, tambem, com as forças que partiram para o theatro da lucta. Nestas duas seguirão divisões do exercito das guarnições do Porto, de Coimbra, de Viseu e de Evora. — Os reservistas da armada foram chamados e serão passados em revista no dia 8 de Novembro.

—

BORDEAUX, 14. — O presidente Poincaré, respondendo a um telegramma do primeiro ministro da Belgica, disse que a França se julga altiva em hospedar o governo belga que, elevadamente, defende a sua independencia e o direito da gentes, ultrajados pela barbaria allemã. — Consta que o sr. Brisad presidente do conselho de ministros ordenou o sequestro dos fundos e das mercadorias austro-allemães. — A transferencia do governo belga para o Havre levantou duvidas internacionaes sobre a situação do mesmo em relação ás potencias. Ficou resolvido que durante a sua permanencia em territorio francez o governo belga gosará dos mesmos direitos que a Santa Sé na Italia.

LONDRES, 15. — As tropas portuguezas que seguiam para a França irão para a Africa.

— *Telegrammas recebidos hoje:*

OS FORTES DE ANTUERPIA AINDA RESISTEM

LONDRES, 14. — "The Times" insiste em affirmar que vinte e quatro fortes da defeza de Antuerpia ainda estão resistindo.

—

OS AUSTRIACOS NÃO SUPPORTAM O FRIO
A POPULAÇÃO DA GALLICIA TEM QUE LHES FORNECER ABRIGOS

VENEZA, 13. — Informam que as tropas austriacas da Gallicia não, estando preparadas para supportar o frio, as autoridades militares fizeram urgentes requisições de roupas proprias e obrigaram a população dar abrigo aos soldados.

—

O "POLITIKEN" SE ADMIRA POR QUE O JAPÃO TOMOU AS ILHAS ALLEMAES DO PACIFICO

COPENHAGUE, 13 — O jornal "Politiken" diz, que é difficil comprehender o motivo pelo qual o Japão se apossou das ilhas allemães no Pacifico tão distantes de Kiautchau, sitas n'uma zona que segundo declararam os Estados Unidos, limitaria as operações de guerra.

—

OS AUSTRIACOS VENCEM OS RUSSOS
UM COMMUNICADO OFFICIAL ASSIM O AFFIRMA

VIENNA, 14 — Uma nota official annuncia que os austriacos conseguiram soccorer a praça de Przimysl, obrigando os russos á levantar o sitio, e bater em retirada, com grandes perdas.

A referida nota acrescenta que os austro-allemães perseguem lenazmente os russos na Gallicia e norte do rio Vistula, retomando todas as cidades occupadas por estes.

—

A MARCHA TERRIVEL DOS ALLEMAES PARA CALAIS E OSTENDE

LONDRES, 14. — O exercito allemão que operava na Belgica, marcha na direcção da França, com grande quantidade de poderosa artilharia.

Acredita-se que os allemães vão se unir ao exercito do general von Kluk, para um ataque immediato e decisivo á ala esquerda dos alliados.

Outra versão, diz que os germanicos se dirigem para Calais, depois de tomar Ostende.

—

CRUZADOR RUSSO A PIQUE OUTROS ATAQUES FRUSTRADOS

PETROGRAD, 13. — Uma nota official informa que um submarino allemão, metteu a pique no Baltico o cruzador russo "Pallada", perecendo toda a tripulação.

No sabbado ultimo uma flotilha de submarinos allemães atacou o cruzador russo "Makaroff", sem conseguir attingil-o.

No domingo voltaram á atacar os cruzadores "Bayan" e "Pallada" mettendo este a pique, com toda tripulação.

—

OS ALLIADOS PROGRIDEM
UMA BANDEIRA TOMADA
A NEVE SOBE TRINTA CENTIMETROS.
OS RIOS INUNDAM AS PLANICIES

PARIS, 13. — Na ala esquerda dos alliados, continua intensa a acção da cavallaria, entre Bassée, Estairs e Hazebrouck.

Os allemães soffreram serios revezes entre Lassigny e Roye, emquanto os francezes avançaram no planalto da margem direita do Aisne, entre Avar e Soissons.

Ao sudeste de Verdun repellimos uma columna allemã, tomando uma bandeira ao 1.º regimento de infantaria pomeraniana.

Uma brigada de fuzileiros navaes infligiu seria derrota aos allemães nas regiões de Arras e Oise.

A neve cresce á trinta centimetros, na Alsacia.

Os rios Daller, Ill e Thutrans bordaram, alagando grande extensão territorial.

O Rheno cresce inundando a planicie entre Mulhouse e Vosges.

Devido ás chuvas estão suspensas as operações militares, na Alsacia.

—

NAS MARGENS DO VISTULA A VICTORIA ESTA' INDECISA.

PETROGRAD, 13. — Um communicado official do ministerio da guerra informa que, desde o dia 11 do corrente, está travado na ala esquerda, nas margens do Vistula, renhido combate entre russos e allemães, continuando a victoria indecisa.

—

AS PERDAS ALLEMAES NÃO SÃO GRANDES COMO SE PENSAVA

NEW-YORK, 14. — Telegrapham de Londres informando que um communicado official allemão, annuncia a perda total dos teutonicos, montando a 211:000 homens entre mortos, feridos e desapparecidos; deste total estão exclui. dos os exercitos dos reinos de Saxe, Baviera e Wurtemberg.

—

O CONGRESSO PORTUGUEZ SERA' CONVOCADO Á 16
DECRETAR-SE-A' A MOBILISAÇÃO GERAL
A IMPRENSA ESTA' FAVORAVEL A' GUERRA

LISBOA, 14. — O dr. Bernardino Machado, conferenciou novamente hontem á noite com o presidente Manoel Arriaga, ficando decidida a convocação extraordinaria do congresso para o dia 16 do corrente, afim de se pronunciar sobre a attitude de Portugal no conflicto europeu.

Espera-se que o congresso seja favoravel á intervenção, decretando immediatamente a mobilisação geral.

Todos os jornaes politicos se manifestam favoraveis á idéa de fazer a remessa de forças solicitada pela Inglaterra.

O ministro da guerra tambem conferenciou longamente com as altas patentes do exercito.

—

VICISSITUDES DE UM CORRESPONDENTE JORNALISTICO
120 £ POR UMA VIAGEM DE CARRO

LONDRES, 14. — O correspondente do "Daily Mail" em Antuerpia, tendo de se retirar da cidade, devido á approximação dos allemães, foi obrigado a pagar cento e vinte libras esterlinas pelo aluguel d'um carro.

—

OS ALLEMAES APRISIONAM
20.000 BELGAS
13.000 INGLEZES VÃO PARA A HOLLANDA
GAND NAS MÃOS DO KAISER

LONDRES, 14. — Os allemães fizeram 20.000 prisioneiros belgas, em Antuerpia.

13.000 inglezes passaram a fronteira, internando-se em territorio hollandez.

Está confirmada a tomada da cidade de Gand, pelos allemães.

—

ANTUERPIA AMEAÇARA' A HOLLANDA?

LONDRES, 14. — Acredita-se que a Allemanha transforme o porto de Antuerpia em estação naval, violando assim a neutralidade da Hollanda.

—

OS ALLEMAES CONTINUAM A VOAR SOBRE PARIS
A DEFESA AEREA SERA' AUGMENTADA

PARIS, 14. — Hontem appareceu novamente, um aeroplano allemão que lançou diversas bombas sobre a "gare du Nord", as quaes se enterravam no solo sem explodir.

O general Gallieni pediu que fossem reforçadas as esquadrilhas de aviões francezes, afim de impedir novas tentativas dos allemães.

—

O CHOLERA-MORBUS NA AUSTRIA
OS SOLDADOS SUISSOS ABRIGAM-SE DO TERRIVEL MAL

VENEZA, 13. — O cholera-morbus propaga-se rapidamente na Austria.

Foi constatado um caso perto da fronteira suissa, tendo o governo helvetico ordenado a evacuação immediata pelas tropas suissas daquella região.

—

AS FORMIDAVEIS FORÇAS ALLEMAES
SUA ORGANISAÇÃO E DISTRIBUIÇÃO

ROMA, 14. — Informações dignas de fé, dizem que a Allemanha tem em campanha 54 corpos do exercito, de primeira linha e 27 corpos da reserva, n'um total de 2.200.000 homens.

Essas forças estão assim distribuidas.

24 corpos na França e Gallicia; 13 na Cracovia, Thorn e guarnições da Allemanha.

O exercito territorial composto de 1.500.000 recrutas recebe instrucções para entrar em acção em novembro proximo.

—

OS ALLEMAES FORTIFICAM ANTUERPIA
TRENS CHEGAM CARREGADOS DE MATERIAES E ARTILHARIA

LONDRES, 13. — Informam que os allemães estão empenhados na reconstrucção dos fortes de Antuerpia chegando alli constantemente trens carregados de materiaes de construcção e artilharia.

—

A PROESA DOS "SAPADORES" FRANCEZES, FAZENDO SALTAR AS PEDREIRAS DO AISNE

PARIS, 13. — Está confirmado que os allemães foram desalojados de suas formidaveis posições installadas nas pedreiras da margem do Aisne.

Essa acção foi aqui commentada enthusiasticamente por todos os jornaes os quaes a consideram como uma admiravel proeza do genio francez, que com pericia e audacia excepcionaes construio extensas galerias subterraneas até alcançar as pedreiras, fazendo-as viar por meio de minas.

Neste longo e arriscado trabalho, somente um homem morreu afogado.

—

PARIS RECEBE COM ENTHUSIASMO O AUXILIO DOS PORTUGUEZES

PARIS, 14. — Causou aqui verdadeira satisfação a noticia de que Portugal vai declarar guerra á Allemanha, enviando para o theatro das operações uma expedição de 100.000 homens.

As ultimas noticias da Italia são tambem muito auspiciosas.

"Le Temps" affirma que a nomeação do general Zuppelli para o ministerio da guerra significa o proximo e inevitavel rompimento das hostilidades contra a Allemanha e Austria.

—

UM COMBOIO ALLEMÃO DE MUNIÇÕES APRISIONADO PELOS FRANCEZES

PARIS, 14. — Uma divisão de cavallaria franceza aprisionou, na região de Roye, um comboio allemão com 850 homens e 30 metralhadoras.

O contacto entre os belligerantes nos arredores de Arras terminou após oito dias de combate sendo os allemães repellidos para Vimy, onde perderam 13.000 homens entre mortos e feridos.

—

OS ALLIADOS COMBATEM EM OSTENDE

LONDRES, 13. — Informam de Ostende que está travado encarniçado combate nos arredores daquella cidade entre allemães e belgas, sendo estes auxiliados por fortes contingentes francezes e inglezes.

OS INGLEZES ACOLHEM CARINHOSAMENTE OS REFUGIADOS BELGAS
O EXERCITO BELGA SAHIU INTACTO DE ANTUERPIA

PARIS, 13. — O correspondente do "Times" em Falkestone informa que muitos navios inglezes desembarcaram nas costas da Inglaterra milhares de refugiados belgas, que chegam em lastimavel estado, sendo acolhidos com carinho pelo povo e autoridades inglezas.

As noticias de ultima hora, informam que o exercito belga conseguio retirar-se intacto de Antuerpia.

—

OS ALLEMAES EXIGEM CONTRIBUIÇÕES POR TODA A PARTE JA' IMPUZERAM 48 MILHÕES

PARIS, 13. — Segundo affirma o "Times" as contribuições de guerra impostas pelos allemães ás cidades e povoações por elles tomadas se elevam a 48.000.000 de esterlinas.

—

O GOVERNO BELGA PARA O HAVRE
O MINISTERIO VAE, MAS O REI ALBERTO FICA NO CAMPO DE BATALHA

BORDEAUX, 14.—O governo belga resolveu transferir-se para a França, afim de ter liberdade de acção.

Muitos ministros, acompanhados de funccionarios das secretarias, deixaram Ostende, com destino á Havre, onde se installaram temporariamente, com ordem do governo francez.

O rei Alberto continua á frente de suas tropas.

—

TROPAS QUE SE REVOLTAM
O ESTADO DE SITIO PARA A COLONIA DO CABO

LONDRES, 14. — Telegrapham de Capetown noticiando que as tropas commandadas pelo coronel Moritz, estacionadas ao nordeste da colonia do Cabo, se revoltaram contra o governo.

Foi proclamado o estado de sitio em toda a União Sul-Africana.

—

PORTUGAL ESTA' PRESTES A SE DECIDIR

LISBOA, 14. — Os jornaes desta capital dizem que nos meios politicos se espera a cada momento a reunião do congresso para tratar dos assumptos, concernentes á attitude de Portugal, em face do conflicto europeu.

—

O GENERAL VON KLUK TEM UM FORMIDAVEL EXERCITO
NUMERO EXTRAORDINARIO DE FERIDOS ALLEMAES VÃO PARA SUA PATRIA

AMSTERDAM, 14. — Informam de Ostende que os exercitos allemães em operações em França, especialmente o do general von Kluk, têm recebido nos ultimos dias consideraveis reforços, elevando-se os seus effectivos a 2.500.000 homens.

Outras noticias dizem que é verdadeiramente colossal o numero de feridos allemães que têm passado por Namur e Liége, em direcção a Aix-la-Chapelle nos ultimos quatro dias.

—

FOOT-BALLERS SOLDADOS MUITOS MORREM EM COMBATE

LONDRES, 14. —Diversos membros do "team" belga, de football," que esteve em Londres, na estação passada, afim de jogar com os seus collegas inglezes, morreram em combate.

TELEGRAMMA DO CONSULADO INGLEZ

Telegramma recebido da Legação Britannica em Rio de Janeiro. — Consul Britannico. — Pernambuco. — Rio, 14|10|15|7. 7. 35. p. — Os seguintes factos foram communicados pelo "Foreign Office" em Londres:

França. — Houve ataques de cavallaria, na ala esquerda.

O ataque dos allemães a Saint-Dié foi repellido.

Durante os dias 10 e 11 entre Arras e o Oise, uma brigada naval franceza derrotou os allemães, matando 400 homens e aprisionando 500. — As perdas francezas foram insignificantes. — Em 13 a cavallaria tomou a offensiva contra Bethuna. — Lille foi occupada pelos allemães. — Em outros pontos houve vantagens apreciaveis. Os russos atacaram o Nordeste da Prussia com grande violencia. — Os allemães começam a retirar-se. —No sul da Polonia o inimigo avança sobre o Vistula: — Os austriacos procuram reforçar-se a 40 milhas do Przemysl. — A batalha continua em toda linha na região de Narsau de Przemysl até os montes Carpathos. — O cruzador russo "PALLADA" foi mettido a pique por um submarino allemão. — Dois submarinos allemães foram destruidos. — *Roberts*.

TELEGRAMMA DO CONSULADO ALLEMÃO

Telegramma ao Consulado Allemão da Legação Imperial da Allemanha em Petropolis recebido hoje.

"Telegramma da Embaixada em Washinton:

Antuerpia rendeu-se no dia 9 á tarde. As tropas que sitiaram Antuerpia estão marchando contra a ala esquerda do exercito francez.

O estado maior allemão declara que está imminente a decisão da batalha no oeste. Os austriacos derrotam os russos em Przemysl. Na Polonia nor emquanto não se pode esperar uma batalha decisiva.

(Assignado) PAULI.

O consul interino da Allemanha,
A. BOCKMANN.

ULTIMA HORA

(*PELA WESTERN TELEGRAPH*)

RIO, 15. —Escasseiam as noticias sobre a guerra. Os ultimos telegrammas aqui recebidos informam apenas que a situação dos alliados permanece inalterada.

LONDRES, 15. — A Great Western resolveu adiar a distribuição dos seus dividendos, no ultimo exercicio.

LONDRES, 15. — A Côrte Federal de Portland nomeou como liquidante do acervo da Estrada de Ferro Madeira-Mamoré a Brazil Railway.

Um artigo do sr. Pichon

No "Petit Journal" do dia 3 de agosto publicou o sr. Pichon, antigo ministro dos negocios extrangeiros e director daquelle diario parisiense, um artigo intitulado — "Como se põe a Europa em fogo por uma serie de ciladas", — que merece ser reproduzido. Eil-o:

"Mas tarde quando se contar as origens da guerra que a Allemanha acaba de desencadear na Europa, será difficil acreditar-se numa tão grande e machiavelica duplicidade. E' necessario que dellas se tenha sido testemunha para as considerar como possiveis na nossa época e no nosso estado de civilisação.

E' por uma serie de "ciladas" que o governo do imperador Guilherme conduzio a matarem-se uns aos outros povos que apenas desejavam viver em paz e trabalhar para o bem da humanidade.

"Cilada" o "ultimatum" de complicidade allemã e hungara enviado á Servia e voluntariamente tornado inacceitavel pela forma injuriosa que lhe foi dada.

"Cilada" os adocicados protestos do governo allemão cujos representantes juravam que não havia no mundo potencia que mais desejasse salvaguardar a paz da Europa que a Allemanha.

"Cilada" o convite que nos dirigiram para nos unirmos a elles para se intervir em S. Petersburgo, quando elles se recusavam a proceder em Vienna. Vêem-se muito bem os cordeis desta comedia: visavam comprometter-nos aos olhos da nossa amiga e alliada, em nosso detrimento e com a unica utilidade de servirmos os nossos adversarios.

"Cilada" os adiamentos interminaveis para fazerem malograr os projectos de mediação da Inglaterra e para impedirem de concluir (com o ar de a isso se prestarem) as negociações directas entre a Austria e a Russia. Sabe-se agora, sem duvida alguma, que foi a Allemanha quem fez rejeitar pelo governo de Vienna a formula de conciliação a que tinham adherido a França e a Russia.

"Cilada" a "démarche" comminatoria ordenada ao sr. Schoen para nos intimar a denunciar a alliança franco-russa ou nos declararmos promptos a entrar em campanha com a Russia. Isto para nos mostrar aos olhos da Inglaterra como os autores do conflicto.

"Cilada" a declaração de guerra á Russia no momento em que as negociações prosseguiam e davam ainda a esperança dum regulamento pacifico.

"Cilada" a abertura das hostilidades contra nós antes da ruptura diplomatica de que se nos ameaçava tres dias, sem se hesitar, contudo, em violar o nosso territorio.

"Cilada" a passagem de tropas e munições de guerra pelo territorio de um paiz a que a Prussia garantiu, como nós, a neutralidade.

Hoje pode dizer-se que, em verdade, o celebre manejo do telegramma de Ems foi ultrapassado. Então, a Prussia esperava para nos atacar que a guerra fosse declarada. Contentava-se em a tornar inevitavel por um processo que a Historia e a consciencia humana marcarão com ferro em braza.

Hoje, é ainda mais odiosamente machinado. Ha entre as criminosas manobras de 1870 e 1914 a differença que separa o genio de Bismarck da mediocridade odienta e selvagem de seus successores.

S. PICHON."

Noticias telegraphicas do Rio e do exterior — Reportagens sensacionaes de ultima hora

TODOS OS DIAS EM A NOSSA

EDIÇÃO DA MANHÃ

"DIARIO DE PERNAMBUCO" é o segundo jornal do paiz e o unico do norte do Brasil que dá duas edições diarias.

:: DIARIO SOCIAL ::

Registro Elegante:

Offerecemos hoje ás nossas leitoras alguns modelos dos vestidos que estavam sendo bem cotados pela elegancia parisiense, antes da guerra.

"Toilete de passeio em charmeuse tom violino musselina de seda do mesmo tom e fitas de setim eguaes." Saia bastante comprida e pouco ampla ligeiramente franzida e apertada na extremidade, coberta por uma ampla tunica de tulle do mesmo tom da "charmeuse," completamente franzida e guarnecida por quatro folhos franzidos de differentes tamanhos, tres dos quaes quasi ao meio da altura da sia e o outro um pouco distanciado, e formando "drapé" em zig-zag.

Corpinho franzido em musselina de seda, muito bluzado e disposto sobre um fundo de "charmeuse" tom violino, decotado e aberto em V, guarnecido por duas ordens de folhos eguaes aos da tunica; e apertado por um cinto de fita de setim da mesma côr do tecido, sublinhando uma pequena aba formada por dois folhos franzidos.

Fichu cercado de fita aberto atraz.

Mangas em musselina de seda até ao cotovello onde terminam com um folho franzido.

Chapéo de palha violino guarnecido por "draperies" de musselina de seda do mesmo tom e fita setim.

***

"Costume tailleur para passeio e praia em finissimo panno setim azul escuro, piquet branco e fazenda em xadrez branco e azul." Saia redonda e comprida mas sem tocar no chão, em panno azul, encimada por uma tunica de fina lã em xadrez azul e branca, finamente pregada que a cobre até cerca de 20 centimetros da extremidade.

Colletinho em piquet branco, abotoando com tres botões de fantasia.

Jaqueta em panno setim igual á saia, pouco justa e com aba redonda fechando ao centro do peito por um grande botão de fantasia, guarnecida ao lado esquerdo por uma pequena algibeira encimada por tres botões, abrindo com largas bandas em V, que por seu lado são excedidas por outras em piquet branco que sobre ellas pousam e formam igualmente a golla que é genero Médicis.

Mangas justas e compridas terminadas por um canhão apospontado.

Toquet em pequenas rosinhas, com pequenas abas de taffetás voltada o lado direito, guarnecida por uma penna de falsão.

Anniversarios:

Fazem annos hoje:

A exma. sra. d. Thereza Silva, consorte do sr. Carlos Gilberto da Silva, funccionario municipal;

— o pequeno Bolivar, filhinho do sr. dr. Martinho Garcez Caldas Barreto, juiz da 7.ª pretoria na Capital Federal;

— o sr. Daciano da Porciuncula, conhecido professor de musica;

— o sr. Antonio Rodrigues Alves;

— o sr. José da Silva Pacheco;

— o sr. Daniel Gruenbaum;

— a exma. sra. d. Thereza Santiago, esposa do sr. Leopoldo Santiago;

— A gentil senhorita Thereza de Jesus, filha do sr. Manoel Pacheco Barbosa;

— o pequeno José, filhinho do sr. tenente Severo Francisco Ferreira;

— a prendada senhorita Thereza, filha do extincto commerciante sr. coronel Joaquim Gonçalves Barros.

—

Completa annos hoje a insinuante senhorita Clarice Monteiro, filha do sr. coronel Ignacio do Rego Monteiro.

—

Passa hoje o anniversario natalicio da prendada senhorita Thereza Tucuman, filha do conhecido desenhista sr. Odilon Tucuman.

—

Deverá ser muito felicitado hoje pela passagem de seu anniversario natalicio o conceituado clinico desta capital sr. dr. Baptista de Carvalho.

—

Solemnisa hoje o seu anniversario natalicio o exmo. sr. dr. Joaquim Ferreira Chaves, honrado governador do Rio Grande do Norte.

Em seu estado o conhecido homem publico deverá ser alvo de innumeras manifestações de estima e apreço.

—

Faz annos hoje a exma. sra. d. Deolinda Meira de Vasconcellos, esposa do tenente Bartholomeu Sophocles Wallace Coelho Meira, escrivão de orphãos.

—

O dia de hoje registra a data natalicia da exma. sra. d. Thereza de Moraes, esposa do sr. Leopoldino Cezar de Moraes.

Muitas felicitações deverá receber pela auspiciosa data a digna anniversariante.

Casamentos:

No registro de casamentos acham-se affixados os seguintes editaes:

2.ª publicação. — Miguel Gomes da Costa Maia e d. Adalgisa Muniz de Oliveira, solteiros, naturaes deste estado e residentes em Santo Antonio.

1ª publicação. — Bacharel Adolpho Pereira Simões e Alice Carneiro Monteiro Santos, solteiros, naturaes deste Estado e residentes em São José.

Alexandre de Freitas Simões da Motta e Julia Anacleta do Nascimento, solteiros, naturaes deste Estado e residentes em São José.

José Francisco da Cunha e Joanna Francisca da Conceição, solteiros, naturaes deste Estado, residentes em Afogados.

José Maria de Figueiredo, residente em Afogados e Josepha Gomes da Costa, residente no Recife, solteiros, naturaes deste Estado.

Pelo 2.º cartorio de casamentos estão correndo os seguintes editaes de proclamas:

2.ª publicação:

João Xavier Cavalcanti de Albuquerque, residente na Graça, e Elvira Moeda do Rego, residente em Santo Antonio, solteira, natural deste Estado.

Argemiro Costa Filho, natural de Alagoas e d. Helena Elisa de Carvalho, natural deste Estado, solteiros e residentes na Boa Vista.

João Guilherme de Sant'Anna, residente na Boa Vista e d. Adalgisa Maria Bandeira, residente na Graça, solteiros, naturaes deste Estado.

Baptisados:

A's 8 horas de hoje realizou-se o baptisado do interessante Luiz, filhinho do dr. Manoel Allemão Cysneiros e sua esposa, d. Carmelita Fernandes Cysneiros.

Foram paranymphos o sr. Francisco Dias Fernandes e sua esposa, d. Esther Dias Fernandes.

Visitas:

Pelas 13 horas de hontem o sr. general Pantaleão Telles, inspector da 5.ª região militar, acompanhado de seus assistentes e ajudantes de ordens, esteve a bordo do "destroyer" "Paraná", retribuindo a visita que lhe fôra feita ha dias, pelo commandante e officialidade desse vaso de guerra.

—

Deu-nos o prazer de sua visita o illustre dr. Antonio Brunelli, engenheiro da construcção das obras do porto do Recife.

Veterano da unificação da Italia, tendo figurado nas fileiras garibaldinas em 1870, o dr. Brunelli é estrenuo defensor das ideas socialistas e partidario decidido da hegemonia latina.

Ao illustre profissional prodigo em conceitos lisongeiros ao "Diario", cujas columnas já tem honrado com sua collaboração, agradecemos a distincção da visita.

Viajantes:

Acompanhado de sua veneranda genitora seguirá amanhã para Agua Preta, onde é vigario o rvmo. padre Joaquim Alfredo que ha dias se acha nesta capital.

—

A bordo do paquete nacional "Purus" encontra-se nesta cidade, vindo de New York, de passagem para o Rio de Janeiro o joven Fernando Lisboa Coutinho, filho do conhecido clinico dr. Lisboa Coutinho.

—

Embarcará amanhã para o Ceará a bordo do paquete do mesmo nome, em companhia de suas gentis irmãs, o estimavel sr. Plinio Brandão.

Recepções:

Por motivo de seu anniversario natalicio deu hontem concorrida recepção o nosso digno confrade do "Estado de Pernambuco" e cathedratico de direito dr. Genaro Guimarães.

Durante o dia foi o estimavel cavalheiro muito felicitado, tendo recebido á noite os amigos que o foram cumprimentar, offerecendo-lhes lauto jantar em que tomaram parte os srs. dr. Estacio Coimbra, dr. João Elysio e senhora, dr. Octavio de Freitas e familia, dr. Antonio Clementino e senhora, Carlos de Oliveira, coronel Abel Pinto e familia, A. Chateaubriand e outras pessoas gradas.

Ao "champagne" foi o natalicianto saudado pelo sr. dr. Estacio Coimbra, respondendo em agradecimento.

A exma. familia G. Guimarães a todos recebeu com captivante gentileza.

Retretas:

A banda musical do 2º regimento da Força Publica fará retreta hoje á noite no parque da praça da Republica.

—

Tocará retreta hoje á noite em frente ao respectivo quartel a banda do 49º de caçadores.

Associações:

Funccionou hoje, ás 13 horas, em sessão ordinaria, o Instituto Archeologico e Geographico Pernambucano.

—

Reune-se hoje ás 18 e meia horas a Associação dos Antigos Alumnos Salesianos de Pernambuco, em sessão extraordinaria afim de proceder á eleição de um membro do conselho fiscal eleição essa que não foi possivel effectuar no domingo passado devido ao numero insufficiente de socios.

Excursões:

O nosso confrade do "Jornal do Recife" sr. dr. Oswaldo Machado promoveu hontem um passeio de "tram" por todas as linhas em trafego.

Tendo o sr. L. Andrews posto á disposição da exma. familia do alludido cavalheiro em carro especial nelle partiram do Varadouro em Olinda o dr. Oswaldo Machado e sua exma. esposa a sra. d. Maria Emilia Machado, em companhia das seguintes pessoas: dr. Heitor Maia e sua exma. esposa, dr. Gouveia de Barros, dr. Julio Machado e exma. esposa, sr. Antonio de Castro Monteiro, e exma. esposa, dr. Arsenio Tavares, coronel Alberto Fernandes e exma. esposa, dr. Armando Xavier e exma. esposa, dr. José Orlando Gouveia de Barros, dr. Normando Silva, senhoritas Izabel Caldas Lobo, Amelia Augusta Bezerra, Esther Caldas Lobo, Carmelita Xavier, Dolores Xavier, Maria Dulce Maia, Annunciada Xavier, Maria Elisa Machado Guimarães, sr. Ernesto Silva, Roderico Vianna, José Caldas Lobo, Heitor Maia Filho, Nery de Souza Filho, do "Correio do Norte" e Adalberto Camargo.

Depois de percorrer todas as linhas, actualmente em trafego, a comitiva regressou a Olinda pelas 22 horas.

Fallecimentos:

Em sua residencia, na Torre, falleceu hontem ás 10 horas, o dr. Antonio Justino de Souza, professor do Gymnasio Pernambucano.

Casado em segundas nupcias com a sra. d. Olympia Pinto de Souza, deixa desse matrimonio quatro filhos:

Dillermando de Souza, Possidonio de Souza, Maria Virgilia de Souza e Emilia Campello de Souza, esposa do sr. Cleto Campello.

De seu primeiro consorcio deixa duas filhas: d. Anna de Souza Pessôa e d. Maria Prazeres de Souza.

Nossas condolencias á enlutada familia.

—

A' rua José de Alencar falleceu hontem ás 19 horas a exma. sra. d. Edwiges Braga Guimarães esposa do sr. Antonio Pereira Braga Guimarães.

Do seu consorcio a extincta deixa nove filhos. Muito estimada no circulo de suas relações, o seu desapparecimento causou grande consternação.

O enterro será ás 15 e meia de hoje, sahindo o feretro da casa onde se deu o obito.

Pezames.

PELO PARNASO

SONETO

(Felix Pacheco)

Se a vida inteira, olhada em seu conjuncto,
E' uma urdidura, que o destino tece. . . .
Quem, pois, melhor que o tecelão conhece
O segredo e expressão do doce assumpto?

Eu nunca vi um tear, mas me pergunto
Se a veloz lançadeira que arremesse,
Não sabe mais do que eu saber pudesse
Das phrases philosophicas que ajunto...

Feliz quem aprendeu a amar a vida,
Tecendo em derredor da propria casa
Os fios de ouro da divina teia!

E tu, ditoso irmão, ferido na aza,
Paga com houra a graça concedida
E arma outro tear de amor para a sereia!

Movimento Sportivo

CLUB SALDANHA DA GAMA

Da secretaria do Club Saldanha da Gama recebemos o seguinte:

Communico-vos que, em reunião de Assembléa Geral realizada em 4 do corrente ficou assim constituida a nova directoria, para dirigir os destinos deste club no anno social 1914-1915.

Presidente, Delphim Barbosa; Vice dito, Antonio Paranhos; 1.º secretario, José Presado; 2.º dito, José A. Monteiro; Thesoureiro (reeleito) Alvaro Braga; Vice dito, Pome Pereira; Director de Regatas, João Coêlho; Vice director, J. São Marcos; Orador, Domingos Pereira; Vice dito, Manoel Leal; Procurador, Adriano Manso; Commissão de Contas: Joaquim Loureiro, Cicero Lins, Abilio Gomes.

Apresento-vos os meus protestos de alta estima e consideração.

1.º Secretario.

EM REIMS

O INCENDIO DA CATHEDRAL

O "Daily Mail" inserio os seguintes informes do seu correspondente acerca da destruição da cathedral de Reims:

Era terrivel e inovidavel o espectaculo das chammas envolvendo e devorando aquella maravilhosa reliquia do seculo XIII, em cuja edificação se consumiram pelo menos trinta lustros, é que todas as innumeraveis guerras feridas naquella região da França respeitosamente pouparam.

Dir-se-ia assistirmos uma obra sobrehumana de destruição, realizada por forças sobrenaturaes, uma verdadeira visão do inferno.

O incendio rebentou entre as quatro e cinco horas da tarde de sabbado; durante todo o dia na cidade uma teimosa chuva de obuses; desde o amanhecer até ao pôr do sol quinhentos projectis caliram sobre Reims.

Um bairro inteiro que abrangia muitas centenas de metros quadrados foi presa do fogo, e na maior parte do resto das ruas viam-se as casas a serem devoradas pelas chammas implacaveis.

Já na vespera alguns obuses tinham caido, accidentalmente, na cathedral mas na manhã de sabbado as baterias allemães de Nogent l'Abesse a oito kilometros para léste de Reims, passaram a alvejar o enorme edificio gothico emergente do casario da cidade, succedendo-se ininterrupta e regularmente os obuses que por fim abriram uma enorme brecha nas paredes da cathedral.

Os pardacentos blocos de pedra que invulneraveis tinham resistido ás tempestades de tantos seculos e continuariam a affrontar impunemente os ultrages do tempo ruiam com estampido ensurdecedor, semelhando o ribombo do trovão nas ruas solitarias.

A's 4 horas e meia, os andaimes levantados ao lado de léste ao alto das paredes da cathedral que estava sendo reparada começavam a ser lambidos pelas labaras avermelhadas do incendio, e poucos segundos depois todo aquelle xadrez intrincado de vigas, traves, taboas, escoras e baileus, flammejava como palha.

As scentelhas cahindo sobre o telhado communicavam o fogo ao velho travejamento em carvalho do edificio, a breve trecho os telhados das naves e do cruzeiro transformaram-se em fogueiras colossaes cujas chammas mordiam e torturavam as torres da cathedral.

Uma trave esculpida que o fogo lentamente consumira soltou-se do tecto e foi cahir sobre a camada de palha com que os allemães ao occuparem a cidade tinham coberto o lagedo da igreja para ali recolherem os seus feridos, e immediatamente os confessionarios, os pulpitos, as bancadas começaram a arder, e o fogo se communicou a todo o edificio; se não fôra a dedicação dos medicos militares, uns vinte allemães feridos que ali tinham sido hospitalisados, para que no edificio se pudesse arvorar a bandeira da Cruz Vermelha, teriam morrido carbonizados. A' custa dos esforços dedicados dos medicos todos foram transportados para um museu proximo.

Por fim veio a noite, e um immenso clarão vermelho elevou-se daquella gigantesca fornalha para a negrura do espaço.

THE BEST VERMIFUGE

«LUMBRICIDA»—vegetal (marca regist). O mais garantido, certo, seguro e inoffensivo expellidor das LOMBRIGAS. Remedio de C. ANTUNES, chimico-pharm-manufactureiro — Rio.

E' FALSO o que não tiver a firma acima indicada

Vende-se em todas as drogarias do Rio de Janeiro

As reliquias do campo de batalha

Entre Oureq e Argonne a guerra multiplicou os seus espectaculos grandiosos e terriveis. Onde, porém, a luta foi mais cruenta mostram-no as estradas que cruzam o campo entrincheirado de Paris, para o que o inimigo tem em vão procurado abrir caminho.

Nas planicies de Meaux, os allemães perderam quasi vinte mil homens. A planicie cobriu-se dos cadaveres na mesma posição de combate e de fogo. Em certos logares os corpos dos homens e dos cavallos estreitavam-se tanto, que foi necessario arremessal-os juntos, em montes, para os taludes, a fim de se rasgar a passagem. As tropas seguiam por entre paredes de cadaveres. Cheirava nauseantemente a carne. A municipalidade de Meaux, que offerecera 15 francos por dia a quem quizesse ajudar os enterramentos, não encontrou ninguem para afrontar o lugubre officio. Foi necessario, por fim, confial-o aos bombeiros de Paris, reforçados pelos seus reservistas. Em grandes vallas revestidas de cal viva, abertas junto das arvores, entre a relva verde, foram sepultados os mortos.

Em Esternay, no cemiterio, teve de abrir-se um enorme fosso. A terra que o cobre, ainda revolvida, denuncia-se sobretudo pelas manchas brancas da cal que nelle foi lançada. Cerca de cincoenta soldados francezes e allemães dormem alli.

N'algumas das aldeias onde o inimigo aquartelou, ha apenas casas pilhadas, caves vasias, moveis em estilhaços. Os barbaros, aqui e acolá, mataram os animaes domesticos, destruiram sem fim, sem utilidade, pelo prazer de destruir.

Forçados a abandonar um burgo composto de vinte e seis casas, incendiaram-no. O fogo consumiu tudo, com excepção de cinco ou seis residencias. Durante a sua rapida estada na mesma aldeia, fusilaram a rapariga que os servira á mesa. Exigiam que ella os servisse nua. Como ella não consentisse na satisfação da grosseira phantasia, tiraram-lhe a vida.

Na egreja de Mondement as granadas fizeram terriveis estragos. Só o altar ficou intacto. O estado maior allemão reunia nas salas do rez-do-chão do castello de Mondement. As torres e as naves proximas foram crivadas de projectis. Ha brechas enormes, desmoronamentos, telhados abatidos, portas arrancadas e ainda suspensas obliquamente das ferragens esburacadas, destroços de toda a ordem projectados a distancia, paredes que ameaçam cahir e de cujo interior se vê livremente o ceu, outras transformadas em renda pelas granadas.

Ao longo da estrada encontra-se n'um campo um comoro de fraco relevo sobrepujado por uma cruz toda florida e envolta n'uma fita tricolor. Outras cruzes mais pequenas levantam-se do solo, uma encimada por um "kepi" vermelho com o numero do regimento 144. Por toda a superficie do comoro ha "bouquets" de flores espalhados. Os soldados francezes que repousam no glorioso tumulo tiveram a alegria, morrendo, de vêr a derrota do inimigo. A pouca distancia, o terreno revolvido profundamente, indica enormes fossos redondos, abertos pelas granadas da artilharia pesada que os allemães tinham posto em acção, a distancia, por detraz das suas linhas, a fim de sustar o "elan" das nossas tropas. Uma grande arvore, colhida pela base, foi abatida e descascada por um d'esses enormes projectis.

Sobre um talude da estrada que conduz a Oyes, perto de Saint-Gond, ha uma amalgama informe de armas quebradas, cartucheiras, apetrechos de acampamento, correame, etc., tudo pertencente a soldados francezes que compraram a victoria com a vida.

Com os mortos encontram-se cartas. N'uma d'ellas lê-se:

"Meu querido filho, dá-nos sem demora noticias tuas. Nada sabemos de ti após a tua partida. Faz o teu dever, mas não commettas imprudencias!... Magoarias com ellas a tua noiva, que todos os dias vem saber se pensas n'ella."

CASA RECORD

Liquidação especial para balanço

Miranda & C. sendo hoje os maiores depositarios de todos os artigos referentes a gramophones, discos etc., resolveram vendel-os nesta epocha de accordo com os preços abaixo em vista dos grandes recebimentos contractados na America:

Gramophones Victor	n.	6	260.000
"	"	5	140.000
"	"	4	110.000
"	"	3	90.000
"	"	2	60.000
"	"	1	50.000
"	"	0	25.000

Ha grande sortimento de discos Victor de actores celebres como Caruso, Melba, etc.

— Discos italianos de variadas impressões.

— Odeon de dupla impressão moderna.

— Accendedores elegantes para cigarros, de diversas qualidades.

— Variado sortimento de cintos para homem.

Unicos depositarios da secção dentaria da

Casa Louis Hermanny & Ca.--Rio de Janeiro

Navalhas, tesouras, canivetes e todos os artigos de cutelaria fina para cirurgia.

Machinas de costura para todos os preços.

Papelaria

Todos os materiaes para escriptorios, collegios e repartições.

Finas caixas com papel e envelopes para uso familiar

Cartões de visita com nitidas impressões.

Os preços dos artigos acima, bem como das vitrolas, cordas e agulhas para gramophones são tão reduzidos que desafiam a competencia de qualquer importador nesta praça.

Visitem a Casa Record

Rua Barão da Victoria n. 20

RECIFE

(1) Pilulas Maravilhosas

Remdio Santo! Esplendorosamente
Vaes conquistando no correr da vida
A confiança verdadeira, ardente
Dos que aos seus males querem dar guarida.

Cruel doença, Impaludismo atroz!
Oh! quantas vidas tens ceifado rindo
Com atrocidade dum tufão veloz!
No doce lar a orphandade abrindo!

Não mais eu temo teu furor insano!
Tenho commigo como guardo as rosas
Esse remedio — salvador humano
"Pil'las divinas ou Maravilhosas.

Yvon

(1) Estas pilulas são um preparado de um medico cearense. Aconselhadas no Impaludismo agudo e chronico, molestias do figado e do baço.

Deposito no Recife — Pharmacia Yvon — Rua da Imperatriz nº. 26.

Folhetim do "Diario de Pernambuco"

O DICCIONARIO

(Machado de Assis)

Era uma vez um tanoeiro, demagogo, chamado Bernardino, o qual em cosmographia professava a opinião de que este mundo é um immenso tonel de marmellada, e em politica pedia o throno para a multidão. Com o fim de a pôr alli, pegou de um páo, concitou os animos e deitou abaixo o rei; mas, entrando no paço, vencedor e acclamado, viu que o throno só dava para uma pessoa e cortou a difficuldade sentando-se em cima.

— Em mim, bradou elle, podeis ver a multidão coroada. Eu sou vós, vós sois eu.

O primeiro acto do novo rei foi abolir a tanoaria, indemnisando os tanoeiros, prestes a derrubal-o, com o titulo de Magnificos. O segundo foi declarar que, para maior lustre da pessoa e do cargo, passava a chamar-se, em vez de Bernardino, Bernardão. Particularmente encommendou uma genealogia a um grande doutor d'essas materias, que em pouco mais de uma hora o entronceu a um tal ou qual general romano do seculo IV, Bernardus Tanoarius; — nome que deu logar a controversia, que ainda dura, querendo uns que o rei Bernardão tivesse sido tanoeiro, e outros que isto não passe de uma confusão deploravel com o nome do fundador da familia. Já vimos que esta segunda opinião é a unica verdadeira.

Como era calvo desde verdes annos, decretou Bernardão que todos os seus subditos fossem igualmente calvos, ou por natureza ou por navalha e fundou esse acto em uma razão de ordem politica, a saber, que a unidade moral do Estado pedia a conformidade exterior das cabeças. Outro acto em que revelou igual sabedoria, foi o que ordenou que todos os sapatos do pé esquerdo tivessem um pequeno talho no logar correspondente ao dedo minimo, dando assim aos seus subditos o ensejo de se parecerem com elle, que padecia de um callo. O uso dos oculos em todo o reino não se explica de outro modo, senão por uma ophtalmia que affligiu a Bernardão, logo no segundo anno do reinado. A doença levou-lhe um olho, e foi aqui que se revelou a vocação poetica de Bernardão, porque, tendo-lhe dito um dos seus dous ministros, chamado Alpha, que a perda de um olho o fazia igual a Annibal — comparação que o lisongeou muito, — o segundo ministro, Omega, deu um passo adiante, e achou-o superior a Homero, que perdera ambos os olhos. Esta cortezia foi uma revelação; e como isto prende com o casamento, vamos ao casamento.

Tratava-se, em verdade, de assegurar a dynastia dos Tanoarius. Não faltavam noivas ao novo rei, mas nenhuma lhe agradou tanto a moça Estrellada, bella, rica e illustre. Esta senhora, que cultivava a musica e a poesia, era requestada por alguns cavalheiros, e mostrava-se fiel á dynastia decahida. Bernardão offereceu-lhe as cousas mais sumptuosas e raras, e, por outro lado, a familia bradava-lhe que uma coroa na cabeça valia mais que uma saudade no coração; que não fizesse a desgraça dos seus, quando o illustre Bernardão lhes acenava com o principado; que os thronos não andavam a rodo, e mais isto, e mais aquillo. Estrellada, porém, resistia á seducção.

Não resistiu muito tempo, mas tambem não cedeu tudo. Como entre os seus candidatos preferia secretamente um poeta, declarou que estava prompta a casar, mas seria com quem lhe fizesse o melhor madrigal, em concurso. Bernardão aceitou a clausula, loucode amor e confiado em si: tinha mais um olho que Homero, e fizera a unidade dos pés e das cabeças.

Concorreram ao certamen, que foi anonymo e secreto, vinte pessoas. Um dos madrigaes foi julgado superior aos outros: era justamente o do poeta amado, Bernardão annullou por um decreto o concurso, e mandou abrir outro; mas então, por uma inspiração de insigne machiavelismo, ordenou que não se empregassem palavras que tivessem menos de trezentos annos de idade. Nenhum dos concurrentes estudára os classicos: era o meio provavel de os vencer.

Não venceu ainda assim, porque o poeta amado leu á pressa o que pôde, e o seu madrigal foi outra vez o melhor. Bernardão annullou esse segundo concurso; e, vendo que no madrigal vencedor as locuções antigas davam singular graça aos versos, decretou que só se empregassem as modernas e particularmente as da moda. Terceiro concurso, e terceira victoria do poeta amado.

Bernardão, furioso, abriu-se com os dous ministros, pedindo-lhes um remedio prompto e energico, porque, se não ganhasse a mão de Estrellada, mandaria cortar trezentas mil cabeças. Os dous, tendo consultado algum tempo, voltaram com este alvitre:

— Nós, Alpha e Omega, estamos designados pelos nossos nomes para as cousas que respeitam á linguagem. A nossa ideia é que Vossa Sublimidade mande recolher todos os diccionarios e nos encarregue de compor um vocabulario novo que lhe dará a victoria.

Bernardão assim fez, e os dous metteram-se em casa durante trez mezes, findos os quaes depositaram nas augustas mãos a obra acabada, um livro a que chamaram Diccionario de Babel, porque era realmente a confusão das lettras. Nenhuma locução se parecia com a do idioma falado; as consoantes trepavam nas consoantes, as vogaes diluiam-se nas vogaes, palavras de duas syllabas tinham agora sete e oito, e vice-versa, tudo trocado, misturado, confuso, nenhuma energia, nenhuma graça, uma lingua de cacos e trapos.

— Obrigue Vossa Sublimidade esta lingua por um decreto, e está tudo feito.

Bernardão concedeu um abraço e uma pensão a ambos, decretou o vocabulario, e declarou que ia fazer-se o concurso definitivo para obter a mão da bella Estrellada. A confusão passou do diccionario aos espiritos; toda a gente andava attonita. Os farçolas cumprimentavam-se na rua pelas novas locuções: diziam, por exemplo, em vez de: "Bom dia, como passou?" — "Pferrgpxx, roupk, aa?" A propria dama, temendo que o poeta amado perdesse afinal a campanha, propoz-lhe que fugissem; elle, porém, respondeu que ia ver primeiro se podia fazer alguma cousa. Deram noventa dias para o novo concurso e recolheram-se vinte madrigaes. O melhor d'elles, apezar da lingua barbara, foi o do poeta amado. Bernardão, allucinado, mandou cortar as mãos aos dous ministros, e foi a unica vingança. Estrellada era tão admiravelmente bella, que elle não se atreveu a magoal-a e cedeu.

Desgostoso, encerrou-se oito dias na bibliotheca, lendo, passeando ou meditando. Parece que a ultima cousa que leu foi uma satyra do poeta Garção, e especialmente estes versos, que pareciam feitos de encommenda:

O raro Apelles
Rubens e Raphael, inimitaveis
Não se fizeram pela côr das tintas;
A mistura elegante os fez eternos,

Loterias "Federal" e "São Paulo"

Garantidas pelos Governos da "União" e do Estado de "São Paulo", —— Extracção ás 2as., 4as., 5as. e Sabbados —— Planos de 20 contos, 50 contos, 100 contos e 200 contos, compostos de "só" vinte mil bilhetes cada um —— Pelo Natal 1000 contos! CAPITAL FEDERAL — 100:000$000 em 24 de Outubro

Distribuem 60 0|0 em premios ! ! **SÃO PAULO — 100 contos em 15 de Outubro.**

Este anno Pernambuco já vendeu 300 contos de sortes ! ! !

Unico meio rapido de fazer fortuna licita ! ! ! ! —— Preciza-se de Agentes para o interior do Estado, aos quaes serão vendidos os bilhetes sem agio accrescidos de commissão vantajosa, a dinheiro ou com garantia de pessoas idoneas.

Agencia Geral á rua 1.° de Março N.° 12 **End. Tel. — Loteria — Caixa no Correio n.°78 — Telephone n.° 667.**

AGENTE: ***Joaquim Pereira da Silva.***

SOLICITADAS

TO THE BRITISH COLONY

National Relief Fund

Treasurer — H. R. H. The Prince of Wales

The Prince to the People

"At such a moment we all "stand by one another, and "it is to the heart of the "British people that I con-"fidently make this most "earnest appeal".

EDWARD P.

Official list at London & Brazilian Bank Ltd, where subscriptions will be thankfully received.

"DECLARAÇÃO AO PUBLICO"

Horacio Feliciano do Nascimento declara ao publico em geral que desta data em diante passou a chamar-se Horacio Feliciano Freire.

Antonio Olyntho 6 de outubro de 1914.

Horacio Feliciano Freire.

BANCO DO RECIFE

São convidados os srs. accionistas para a reunião de Assembléa Geral ordinaria, que deverá realizar-se ás 13 horas de 26 do corrente, no salão da Associação Commercial de Pernambuco, para tomarem conhecimento do relatorio e parecer da Commissão Fiscal referentes ao 14.° anno social, findo em 31 de agosto proximo passado; e bem assim, para de accordo com o art. 18 dos estatutos, proceder-se á eleição da Commissão Fiscal, para o anno social de 1914 a 1915.

Ainda de accordo com o § unico do art. 23 dos mesmos estatutos, ficarão suspensas as transferencias de acções desde o dia 18 até 26 do corrente, inclusive.

Recife, 10 de outubro de 1914.

Joaquim Lima de Amorim, director-secretario.

AULAS

O bacharel Solon Ferreira leciona elementos de portuguez, francez, arithmetica, geographia e historia, em collegios e casas de familia. Residencia: Magdalena, Bemfica, 56. Cartas para a rua Duque de Caxias, 16 (escriptorio: dr. Hercilio de Souza).

Chegou!!! A GATA PRETA. E' de raça.

COMPANHIA SANTA THEREZA

SEGUNDA CONVOCAÇÃO

Não se tendo reunido numero legal dos senhores accionistas para a assembléa geral ordinaria convocada para hoje, são de novo convidados a comparecerem no dia 26 do corrente, ás 13 horas, no escriptorio da companhia, á rua Santos Dumont, n. 4, afim de tomarem conhecimento do parecer do conselho fiscal, relatorio e contas do anno findo em 31 de dezembro de 1913, assim como proceder-se á eleição dos membros da assembléa geral, directoria e conselho fiscal. Esta reunião se fará com o numero de accionistas que comparecerem.

Olinda, 8 de outubro de 1914.

A Directoria.

Mr. S. E. Gamell F. Ph. M. E. I. S. professor de inglez, communica aos seus discipulos e amigos que, de volta da Inglaterra, reabriu seu escriptorio, á rua Larga do Rosario n.° 8, 1.° andar

Pernambuco Tramways and Power Company, Ltd.

Esta companhia avisa aos seus freguezes que a começar do dia 16 deste mez voltará a vender carvão Coke pelos preços seguintes:

De 1 a 10 saccas por mez, vende-se a 2$400 cada uma.
Até 50, a 2$100 cada uma.
Até 100, a 1$900 cada uma.
Até 200, a 1$500 cada uma.
Até 500, a 1$400 cada uma.
Até 1000, a 1$300 cada uma.

Nestes preços está incluido o transporte para as casas dos compradores que se acham dentro da cidade.

Fóra do perimetro da cidade cobra-se excesso conforme a distancia.

Os pedidos devem ser entregues no escriptorio da Companhia, Rua Barão da Victoria n.° 44.

Aos Collectores Federaes

Não comprem livros, talões, guias etc., ante de verificarem os preços da Papelaria Brazil, Rua Duque de Caxias ns. 10 e 12.

POLYTHEAMA PERNAMBUCANO

AO PUBLICO

A empreza do Polytheama prejudicada pela companhia "Tramways", pela retirada dos bonds que a cerca de 45 annos trafegaram pela rua do Barão de São Borja onde é situado o seu estabelecimento, communica ao publico e com especialidade a seus habitués, que a partir do dia 22, só funccionará o seu estabelecimento nas terças, quintas e domingos (dias feriados e santificados).

A empreza espera que esta medida seja bem acceita pelos seus habitués, e a modificará, logo que a "Tramways" cumpra a 1.ª clausula do seu contracto com o governo do Estado.

Nos dias de espectaculos acima citados, só serão exhibidos films de extraordinario successo, como sejam — A FAMILIA NEGRA, continuação dos QUATRO DIABOS, 1.ª e 2.ª series conjunctamente da PROTEA FILMS DA CONFLAGRAÇÃO — OS TRES MOSQUETEIROS, serie de Mme. ROBINE e LYDIA BORELLI — PSILANDER e ELBA TOMPSON — SATANAZ e outros de igual valor.

Apezar do elevado custo destes excepcionaes films, não haverá alteração de preços, sendo 500 réis para adultos e 300 para menores de 8 annos.

Os camarotes e frisas custarão apenas 3.000 réis com 6 ingressos.

Os programmas, devido ao alto aluguel, só serão exhibidos uma vez, não havendo reprise dos mesmos, e para que todos cheguem á hora, os espectaculos começarão ás 7 e meia nos dias de semana e 7 horas, nos domingos e santificados.

—

Esta deliberação vigorará, de 5.ª feira 22, sendo exhibidos entre outros films, o extra successo em 5 partes — **"A familia Negra"** 2.ª serie dos **Quatro Diabos**

Outubro de 1914.

A EMPREZA.

Editaes e Avisos

THE GREAT WESTERN OF BRAZIL RAILWAY COMPANY LIMITED

AVISO

Secção Limoeiro

No dia 16 do corrente, até segunda ordem, os trens mixtos ns. 10 e 19 entre Nazareth e Floresta dos Leões e vice-versa passarão a correr diariamente observando o horario abaixo indicado:

Estações:		
Nazareth	P.	4.45
Tracunhaem	P.	5.05
Floresta dos Leões	C.	5.35
Floresta dos Leões	P.	18.35
Tracunhaem	P.	18.56
Nazareth	C.	19.10

Recife, 14 de outubro de 1914.

H. Jungstedt.
Superintendente.

AO COMMERCIO DE PERNAMBUCO

Uma firma conhecida de agencias de productos e manufacturas estabelecida em *Vancouver, British Columbia, Canadá*, solicita correspondencia com fabricantes e outros negociantes em Pernambuco, afim de estabelecer agencias de importação e de exportação. Trocar-se-ão as referencias necessarias.

Endereço: — "H. V. Peel, 208 Hastings St. East, Vanccuver. B. C".

Banco do Recife

Acham-se á disposição dos snrs. accionistas na séde deste banco, á rua do Bom Jesus n.° 32, os seguintes documentos exigidos por lei:

Copia do balanço; relação nominal dos accionistas e lista das transferencias de acções; tudo referente ao anno social findo em 31 de Agosto de 1914.

Recife, 25 de Setembro de 1914.

Joaquim Lima de Amorim.
Director secretario.

Casa fundada em 1874
ALFAIATARIA FERREIRA & C.
RUA BARÃO DA VICTORIA, 28
PERNAMBUCO

SORVETERIA ETNA

João Gagliano proprietario da **Sorveteria Etna** a rua da Imperatriz n°. 71, chama á attenção das Exms. familias da elite Recifense para a alta novidade de creme **Spumone,** fabrico diario e exclusivo de seu estabelecimento.

Para baptisado, casamento, banquetes etc.

Spumone é uma imprescendivel nota chic e de bom gosto.

Industrias e Profissões

DR. LINS E SILVA

Molestias das vias genito-urinarias, pelle, syphilis e molestias das creanças. ***Consultorio:*** rua do Cabugá 3 A — 1°. andar — de duas horas em diante.

MEDICINA RADIOGENISTA

Cura de Obsessões

Clinica de A. Oliveira

Especialidades: molestias NERVOSAS, PSYCHICAS e das SENHORAS.

Os tratamentos são feitos de conformidade com o centro organico particularmente atacado, isto é, desde que toda affecção é resultado d'uma perturbação qualquer na acção dos elementos geradores physicos, astraes ou psychicos, para recompor o elemento destruido, será applicada a MEDICINA PHYSICA nas molestias provenientes do corpo physico, a ASTRO MAGNETICA nas do corpo astral e a HERMETICA nas do ser psychico.

Consultas das 8 ás 11 e das 15 ás 17 horas, a 5$000 cada consulta.

Rua Velha de Santa Rita n. 48.

Acceita-se chamados por escripto. Gratis aos pobres.

Dr. Alvaro Ramos Leal

MEDICO OPERADOR E PARTEIRO
Ex-auxiliar externo da clinica obstetrica do Professor
FERNANDO MAGALHÃES
da Faculdade de Medicina do Rio de Janeiro
Especialista em partos e molestias de senhoras
CONSULTORIO:
Rua Barão da Victoria n. 50, 1. andar. Por cima da "Casa Franceza".
RESIDENCIA:
TRAVESSA DO PRINCIPE N. 55.
Chamados a qualquer hora gratis aos pobres

DR. ALARCÃO AYALLA

MEDICO

Dedica-se a partos, molestias de senhoras e a vias urinarias. Possue material necessario para os misteres de suas especialidades.

Residencia : Rua da Concordia n.° 10.

Consultorio : Rua Nova n.° 69, 1.° andar.

Consultas todos os dias uteis, das 2 ás 4 horas da tarde.

Acceita chamados a qualquer hora.

AVISO

Dr. Mario Ramos avisa aos amigos e clientes que mudou seu consultorio para a rua Duque de Caxias, (antiga das Cruzes), n.° 21, onde dará consultas de 3 horas da tarde em diante.

NO MONTEIRO

Cirurgião Dentista

M. Pinheiro de Menezes F. diplomado pela Faculdade de medicina da Bahia, executa todos os trabalhos referentes á sua profissão.

Faz vantajosas concessões aos poucos fornecidos da fortuna. Tambem acceita chamados para a capital, arrabaldes e lugares servidos por linha ferrea.

Residencia: Rua do Lamarão n.° 11, no Monteiro Recife.

Dr. Aristides Barbosa

MEDICO-PARTEIRO
Consultorio-Rua Duque de Caxias N. 61, 1 anda
Consultas—de 1 1|2 ás 3 1|2
Residencia—Rua das Crioulas N. 6
TELEPHONE N. 1041
Chamados por escripto a qualquer hora
Gratis aos pobres

MEDICO

PARTEIRO — OPERADOR

ESPECIALIDADES: DOENÇAS DAS SENHORAS E DAS CREANÇAS, PARTOS, MOLESTIAS DE PELLE E SYPHILIS. Encarrega-se do tratamento radical da **SYPHILIS** (com as injecções de "606" e "914") e da **BLE.**

DR. JOÃO COSTA

NORRHAGIA e todas as suas complicações (pela sôro-therapia.) **CONSULTORIO:** Rua Duque de Caxias n. 35, 1° andar. **RESIDENCIA:** Rua Larga do Rosario n. 12 (sobrado). Telephone n. 1.101. **ACCEITA CHAMADOS A QUALQUER HORA. CONSULTAS** diariamente de 2 ás 5 horas da tarde. Gratis ás pessoas pobres.

Dr. SILVA FILHO

Medico de crianças

Especialista no tratamento das deformações da columna vertebral, pés tortos etc., por meio dos apparelhos gessados.

Rua da Conceição, 30

OPERAÇÕES E MEDICINA INTERNA

O Dr. Alfredo Tigre, com prática nos hospitáis do Rio de Janeiro e da Bahia acha-se a disposição dos seus amigos e clientes.

Consultorio — *Rua Barão da Victoria N. 69 1°. andar*

Consultas: de 14 ás 16 horas

Residencia: *Estrada dos Remedios N°. 1*

MAGDALENA

Telefone N. 162.

CLINICA MEDICA

DR. FAUSTO PINHEIRO

Medico da "Assistencia Publica" e do Asylo de Mendicidade do Recife.

Residencia — Encruzilhada de Belem 6

Consultorio: Rua Barão da Victoria n.° 50 1.° andar

Das 11 ás 16 horas.

Gratis aos pobres

Dr. Eduardo Wanderley

Dr. Eduardo Wanderley dá consultas diariamente em sua residencia (Riachuelo, 69) de 7 ás 8 da manhã, e em seu consultorio (Larangeiras, 2) de 10 ao meio dia.

DR. SELVA-JUNIOR

Clinica Medica e Partos

Medico do hospital Pedro II e professor da Escola de Parteiras de Pernambuco.

Especialidades: partos e doenças internas de adultos e creanças.

Consultas, de 2 ás 4, á rua das Cruzes, 21, 1.° andar.

CLINICA MEDICA DO DR. SABINO PINHO

Formado em 1903 pela Faculdade de Medicina e Pharmacia da Bahia

Director-fundador do "Instituto de Protecção e Assistencia á Infancia"

e chefe de clinica-medica do mesmo Instituto

Trata de preferencia pelo systema ***Homocopathico***

Tem estudos especiaes para o tratamento da *ictericia* dos recemnascidos; das *febres, diarrhéas, vermes, bronchites, pneumonias, accidentes de dentição, insomnia, gastro-intérites, indigestões, tosses, infecções intestinaes, grippe, intertrigo* (assaduras), *inflamações da garganta, muguet* (vulgarmente *sapinhos*), *glandulas enfartadas, incontinencia nocturna de urinas* (frouxidão), *eczemas* e outras manifestações morbidas da pelle principalmente, as molestias que deixam escoar um liquido e formam crostas, *feridas* e *ulceras, nas creanças.* Dispõe de salutar therapeutica para o tratamento das *febres, dyspepsias, prisão de ventre, máu halito, enjôo do mar, antojos, anemia, rheumatismo, fraqueza genital, erysipelas, darthros, nevralgias, asthma, gonorrhéas, orchite, hemorrhoidas,* varias das molestias de pelle e *syphilis, nos adultos.* Trata com muito bons resultados a *leucorrhéa* (corrimento branco das senhoras), *chlorose, hemorrhagias, irregularidades e colicas menstruaes.....*

RESIDENCIA — Hospicio 63, 1.° andar.

CONSULTORIO — Imperador, 48 — (Pharmacia dr. Sabino) — Telephone 951.

CONSULTAS — De 2 ás 3. Nos domingos de 11 ao meio dia.

DR. LEOPOLDO D'ARAUJO

Especialista em partos, molestias de senhoras e creanças, garganta, nariz e ouvidos,—***Consultorio*** rua do Cabugá, 14—1°. andar. de 11 ás 13 horas—Pagamento adiantado.

Residencia, rua do Hospicio 50 B—Chamados por escripto a qualquer hora—Campa electrica para chamados á noite.

TELEPHONE 559

Dr. Abelardo Baltar

Ex-interno da Policlinica Geral do Rio de Janeiro
(Serviço do Professor Dr. Oscar de Sousa
Especialidades:
Syphilis, vias urinarias, molestia do coração, dos pulmões e de creanças
Consultorio—Rua Barão da Victoria, 50 1.° andar
De 12 ás 15 1|2 horas

CLINICA DE OLHOS, NA RIZ, GARGANTA E OUVIDOS

SEGUNDO AVISO

Dr. Soares de Avellar, communica aos seus clientes e amigos que, *do dia 1.° de Agosto em deante dará consultas e acceitará chamados todos os dias uteis.*

Consultas das 12 ás 17 horas todos os dias.

Consultorio: Rua Nova n. 10 — 1.° andar.

Residencia: Rua Barão de S. Borja (antiga do Sebo) n.° 58.

TELEPHONE 899

. DR. JOÃO MARQUES

De volta de sua viagem a Europa, onde frequentou as clinicas dos professores Chaufard, Vidal e Waquez, avisa aos seus clientes que continua a dar consultas de 2 ás 5 horas da tarde, em seu antigo consultorio á praça 17, n.° 6.

DR. SAMPAIO JUNIOR

Medico

Recentemente chegado da Europa, com pratica nos hospitaes de Paris, especialmente no serviço clinico do professor Chauffard.

Especialista das molestias do figado, rins e coração.

Tratamento da syphilis pelos processos mais modernos.

Acceita chamados a qualquer hora por escripto.

CONSULTORIO: — Rua da Imperatriz n.° 49, 1.° andar, de 1 ás 3 e meia horas da tarde.

RESIDENCIA: — Largo do Monteiro n.° 1.

TELEPHONE, 623

DR. VICENTE MATTOS

Clinica medica e molestias mentaes e nervosas.

Residencia — Rua das Nymphas, 21. Chamados por escripto a qualquer hora.

DR. G. N. BUTLER

Dentista Americano

Ausentando-se desta Capital por algum tempo, previne aos seus clientes, que deixa em seu logar o Dr. J. S. Macedo, a quem os recomenda. Dr. Macedo é bastante competente, tem longa pratica no Rio e conhece os mais modernos processos da cirurgia dentaria.

Consulta de 3 ás 4.

Rua da Imperatriz 49 1°. andar.

DR. ANTONIO AREIAS

MEDICO

Consultorio: — Praça da Independencia, N.° 16. — 1.° Andar, de 12 ás duas horas da tarde.

Residencia: — Rua do Pires, n.° 3.

Chamados por escripto a qualquer hora.

Consultas gratis aos pobres

PHARMACIA RIBEIRO

1 Praça Maciel Pinheiro n. 21, de 10 e meia ás 11 e meia da manhã.

TELEPHONE N.° 801

Residencia, — Rua Augusta, n.° 224.

DENTISTA

Dr. Alvaro Pedroza

Formado pela Faculdade de medicina do Rio de Janeiro.

Especialidades:

Obturações a ouro, platina, porcelana, esmalte, etc.

Colloca dentes artificiaes em qualquer systema em bridg work, chapas, pivots, etc. Corrige anomalias dentarias e faz extracções de dentes completamente sem dôr com anesthesicos inoffensivos.

Consultorio: Rua Larga do Rosario 14. (Praça da Independencia).

CLINICA MEDICA do DR. RAUL AZEDO

Residencia : Rua da Princeza Izabel, n. 8.

Consultorio : Casa Balnearia, Praça Joaquim Nabuco (antiga da Concordia 3) das 10 ás 12 horas.

Clinica Medico Cirurgica do Dr. Odilon Gaspar do Hospital D. Pedro II

Ex-interno de clinica cirurgica da Santa Casa de Misericordia do Rio de Janeiro e ex-interno auxiliar do Professor Austregesilo, na clinica medica de mulheres

ESPECIALIDADES: DOENÇAS DE SENHORAS, CREANÇAS, SYPHILIS E MOLESTIAS DA PELLE

CONSULTAS: De 12 a 1 ½ hora da tarde, todos os dias na residencia; de 2 ás 4 1|2 da tarde, no consultorio á rua Larga do Rosario — 40.

Residencia: Rua do Pires n. 65

Chamados por escripto, a qualquer hora

DR. OSWALDO A. LOUREIRO

MEDICO DA ASSISTENCIA PUBLICA

Ex-interno do professor Fernando Magalhães, chefe da clinica de partos na maternidade da Faculdade de medicina do Rio de Janeiro, e ex-auxiliar do serviço de gynecologia da sala do banco no hospital da Bahia.

Trata de medicina e cirurgia em geral e especialmente de partos e molestias de senhoras.

Escriptorio — Rua do Cabugá n.° 5, 1.° andar.

Consultas de 11 á 1 hora da tarde.

Residencia — Rua do Hospicio n.° 41. Chamados por escripto a qualquer hora.

TELEPHONE n.° 740

MOLESTIAS — de — SENHORAS E PARTOS

CLINICA DO DR. BANDEIRA FILHO

Parteiro da maternidade, professor de partos do hospital Pedro II e gynecologista do Dispensario Lino Braga.

Consultorio: — Rua do Barão da Victoria n.° 7, consultas das 2 ás 4 horas da tarde. — Telefone n.° 1113.

Residencia: — Intendencia n.° 9. Telefone n.° 596.

Dr. Otto Pires Cirne

Medico Parteiro e Gynecologista

Residencia: Rua Conde da Boa-Vista n. 26

Consultorio: Rua do Cabugá n. 14 1° andar

Telephone n.° 700

Consultas das 2 ás 4 horas da tarde

Dr. Thomé Dias

MEDICO

Parteiro e operador — medico do Hospital Pedro II, especialista em molestias de senhoras e creanças o dr. Thomé Dias — encarrega-se do tratamento da syphilis pelas injecções 606 e 914.

Consultorio — Rua Nova N°. 19 1.° andar, das 2 ás 4.

Residencia — Imperial N.° 44.

Chamados por escripto a qualquer hora.

Dr. Arnobio Marques

Cirurgião dos hospitaes do Recife, tendo frequentado varias clinicas da Europa e da America do sul, continua a exercer a clinica cirurgica especialmente dos orgãos genito-urinarios.

Consultorio rua Larga do Rosario, 34. Consultas das 14 ás 16 horas.

Residencia: rua de Santa Cruz n. 62.

Clinica Medico-Dentaria DO DR. DANIEL RAMOS

Dispondo d'um hygienico, confortavel e bem apparelhado gabinete electrico, avisa aos seus amigos e clientes que continua a dar consultas das 9 da manhã ás 5 da tarde.

Outrosim devido á importação directa que actualmente mantem dos melhores fabricantes americanos, trabalha por preços modicos. Especialidades: bocca e seus annexos garganta etc.

Extrae absolutamente sem dor, obtura a ouro, porcelana, Bridge Work, chapa de vulcainte.

Consultas Rua Nova 52. Residencia Soledade 30.

Acceita chamados á noite.

FEIJÃO E MILHO, genero superior, não comprem sem saber o preço porque vendem Santos da Figueira & C. Caes do Apollo 71.

Farello — DE — Caroço de algodão

Typo Penedo

65$00 o saco de 60 kilos

Magnifico para alimentação do gado, conforme attestam numerosos proprietarios de vaccarias nesta capital.

Encontra-se á venda na Fabrica Sipos, becco da Fabrica n. 40 A Magdalena, ou no deposito dos srs. Gonçalves Pereira & C. (Fabrica Javiera) rua da Madre de Deus n. 9, Recife.

PROCURADOR

Francisco Lima Valente, residente na Capital Federal, põe á disposição de quem possa interessar, os seus serviços referentes á procuradorias em geral, inclusive recebimentos de contas, Lettras ordenados e demais assumptos que se prendem ás Secretarias de Estado, Thesouro Nacional, Prefeitura Municipal etc.

Offerece titulos de idoneidade não só aqui nesta Relação, como na Capital Federal no escriptorio dos advogados Drs. **Jayme e Nilo Carneiro Leão de Vasconcellos, á rua do Rosario N. 78, 1° andar** onde os interessados poderão dispor dos seus serviços profissionaes.

"A Garantia do capital

SOCIEDADE DE PECULIOS DIARIOS, SORTEIOS MENSAES E SEGUROS SOBRE A VIDA

SERIE ACTIVIDADE

Classe A Peculio	4:000$000
Classe B Peculio	2:000$000
Classe C Peculio	1:000$000
Classe D Peculio	400$000
Classe E Peculio	200$000
Classe F Peculio	100$000
Classe G Peculio	50$000

Planos inteiramente diversos dos já existentes no mutualismo. O recebimento do peculio dpende exclusivamente de serem resgatadas na séde social, os coupons de adherencia entregues ao socio no acto de sua inscripção.

Não ha numero de ordem para o recebimento do peculio.

A maior concepção mutualista da actualidade".

Séde provisoria — Rua Duque de Caxias n.° 60, 1.° andar (1.° sala).

Inaugura-se amanhã, ao meio dia. Lêde o regulamento desta serie no "Diario" da tarde.

BELLEZINA

De aroma agradabillissimo e composição inteiramente innocente, eis o grande medicamento de effeito exuberantemente provado e real valor, no tratamento das molestias do rosto, fazendo desapparecer as manchas, os cravos, espinhas, sardas e amaciando a pelle.

Vidro 2$000.

Experimentae e logo o resultado se manifestará de uma forma verdadeiramente admiravel.

Procurae nas bôas pharmacias.

Assombrosa Maravilha

Mais de 100 curados em um mez

A pomada maravilhosa é o unico medicamento até hoje descoberto para curar radicalmente ás molestias externas como sejam: *Ulceras dartrosas e chronicas; feridas syphiliticas, chronicas e cancerosas, cancros venereos, dartros, sarnas, frieiras, queimaduras, boubas,* e todas ás molestias externas.

Cura rapidamente e com um pote somente por 2$000

O seu verdadeiro attestado está na vóz dos que a usam.

Depositos: Pharmacias St°. Antonio e Bartholomeu — Recife.

FLORISTA

Na rua da Aurora, 147, fazem-se com perfeição todos os trabalhos de flores, como sejam cruzes, corôas mortuarias, bouquets para casamento, etc. etc. por preços ao alcance de todos.

A Cama Modelo

7, Rua da Imperatriz n. 7

Diniz & C. communicam aos seus amigos e freguezes que acabam de receber um grande stock de CRINA VEGETAL para colchões.

Unica casa no genero ULTIMA NOVIDADE: o melhor enchimento para o clima do Recife.

Grande e variado sortimento de camas de ferro nacionaes e extrangeiras dos melhores fabricantes, preço sem competidor.

Lastro de arame colloca-se em qualquer cama de madeira ou de ferro.

DINIZ & C.

(TELEPHONE N. [illegible])

"A AMERICA MERIDIONAL"

Sociedade de peculios e bonificações por mutualidade

Sede: Rua Duque de Caxias 60 1. andar

Endereço Telegraphico—ACIREMA—Recife—Telephone 919

	Serie A	Serie B	Serie C
Peculio	50:000:000	25:000:000	10:000:000
Mutualistas ..	3000	3000	3000
Contribuintes	2000	2500	2.500
Remidos	1000	500	500
JOIA			
de 21 a 45 annos	300:000	180:000	75.000
de 46 a 59 annos	320:000	200:000	80.000
em conjuncto .	mais 30:000	mais 25:000	mais 10.000
Quotas inistral	34:000	13:500	5.500
Bonificações ..	5:000:000	2:500:000	1.000.000
Funeral	2:000:000	1:000:000	400.000
Apolice	5.000	5.000	5.000

SERIE D. **LIVRE** idade 40 á 70 annos

PECULIO 20:000$000 — 900 MUTUALISTAS

Joia 250;000 — Quota sinistral 30;000

APOLICE 5$000 — (Sem exame medico)

Os seguros poderão ser simples ou em conjuncto e nas series **A B C** o peculio será pago por fallecimento, perda total da vista ou invalidez occasionada por desastres.

Os 80 primeiros mutualistas inscriptos na serie **A** e os 40 de cada uma das series **B** e **C**, ficarão remidos quando as series tiverem respectivamente 500 mutualistas e pagarão a joia com o desconto de 20 %. Toda vez que for effectuado o pagamento de um peculio, haverá bonificações a dous mutualistas.

As remissões serão de accordo com a tabella constante dos planos da Sociedade. A Sociedade destribuirá 50 % do saldo verificado annualmente no "*Fundo Disponivel*", aos mutualistas.

— Não haverá caducidade de apolice, após cinco annos de inscripção.

A ULTIMA PALAVRA EM SEGUROS SOBRE A VIDA — A MAIS LIBERAL

Peçam prospectos na sede social.

Contratam-se agentes, dando-lhes commissões e ordenados vantajosos.

Amargo Digestivo

DE

MONTENEGRO & C.

é o remedio ideal para os que soffrem do estomago, pois a sua acção é sempre prompta e efficaz.

Em qualquer caso de indigestão, azia, nauseas, empachamento, digestão difficil, enxaquecas, peso na cabeça, diarrhéas, etc., o seu effeito é quasi immediato.

Vende-se em todas as pharmacias

DEPOSITO GERAL

Pharmacia Nacional

80 — RUA DA IMPERATRIZ — 80 — RECIFE

Abençoado remedio

Illmo. Sr. Geroncio Mello.

E' com o maior prazer e immorredora gratidão, que venho agradecer-lhe, por meio deste espontaneo attestado, a maravilhosa cura que obtive com um dos seus acreditados e utilissimos preparados.

Soffrendo de terrivel erysipela a mais de oito annos, já chegando a ter verdadeira elephantiasis e desesperado da cura, visto ter usado innumeros remedios, sem que nenhum tivesse dado resultado satisfactorio, tive a feliz lembrança de usar a ESSENCIA DE SALSA CAROBA E CABACINHO, formula do pharmaceutico J. A. MAIA E SILVA, manipulada pela sua acreditada Pharmacia e, com grande alegria depois de tomar o oitavo vidro, estava completamente restabelecido.

E como acima digo, quem tiver qualquer impureza no sangue procure a verdadeira cura, tomando a milagrosa ESSENCIA DE SALSA CAROBA E CABACINHO, formula de MAIA E SILVA, a unica recommendada pelas virtudes therapeuticas.

Acceitae os meus agradecimentos sinceros e d'ora avante serei um propagandista da ESSENCIA DA SALSA CAROBA E CABACINHO formula do pharmaceutico J. A. MAIA e SILVA, o melhor depurativo do sangue, aconselhando a quem d'ella precisar.

E por ser verdadeira firmo agradecidissimo de Vmcê. — Creado Am.º Obr.º

Rodolpho Lavme

Correio de Pernambuco

"CASSIA VIRGINICA"

CURA GARANTIDA DA ERYSIPELA

Remedio approvado e licenciado pela Directoria Geral de Saude Publica dos E. Unidos do Brazil

"CASSIA VIRGINICA" é um medicamento novo composto de vegetaes, um poderoso agente therapeutico de absoluta confiança mesmo para as pessôas mais fracas, nunca causando desarranjos por ser cuidadosamente observados seus effeitos e muito bem dosados seus componentes. E' sempre inoffensivo seu emprego até em doses elevadas e não inspira desconfiança alguma para as senhoras gravidas que necessitem tomal-o.

"CASSIA VIRGINICA" é um medicamento tonico-calmante anti-febril e diuretico de valor real para os casos em que é indicado especialmente na *erysipela* onde os seus effeitos se operam admiravelmente não occasionando desordens de estomago e intestinos como acontece com outros remedios que a custa de grandes reclames são introduzidos no commercio sem valor nenhum curativo.

"CASSIA VIRGINICA" é um medicamento soberano que tomado no momento mais agudo da erysipela não faz receio recolhel-a porque a sua acção é immediata na eliminação pelo suor e pela urina das substancias venenosas que estão no organismo.

"CASSIA VIRGINICA" é um medicamento feito em condições taes, que todo aquelle que d'elle fizer uso nunca terá de arrepender-se; sempre recommendal-o-á toda vez que se observem as prescripções. A *Cassia Virginica* na erysipela faz cessar admiravelmente as dores musculares e dos tecidos como por encanto, e nos casos de febres quando empregada para combatel-as, não tem os inconvinientes do quinino que produz mouquice, nem irrita as mucosas do estomago mais delicado.

"CASSIA VIRGINICA" cura os mais fortes accessos de erysipela em menos de 12 horas fazendo desapparecer os incommodos geraes logo nas primeiras dózes a ponto do doente ficar admirado.

A **"CASSIA VIRGINICA"** principia a sua acção removendo a causa, eliminando as substancias morbidas, activando o funcionamento circulatorio do sangue, como tem sido observadas em successivas experiencias scientificas, curas e mais curas todos os dias realisadas pelo seu emprego completamente inoffensivo, simples e racional.

PREÇO 3$000 CADA VIDRO

Vende-se nas principaes pharmacias

Todos os pedidos devem ser feitos para "CASSIA VIRGINICA"

Caixa postal 244—PERNAMBUCO

Vide prospecto que acompanha cada vidro.

SALÃO MODERNO

Praça da Independencia, 6

Junto ao

Diario de Pernambuco

Illuminado a luz electrica

Luxuosa barbearia

montada com todos os requisitos hygienicos

A preferida da élite recifense

Massagens por electricidade

R. P. DA SILVA

CURSO DE HUMANIDADES

17 — *Rua d'Aurora* — 17

(2.º andar)

Neste acreditado estabelecimento de instrucção acceitam-se alumnos primarios e candidatos á admissão em qualquer Escola Superior do Paiz, bem como a concurso nas diversas repartições federaes.

O ensino está confiado a um corpo docente representado pelos srs:

Dr. Pedro Callado, (da Academia de Commercio).

Dr. Jayme R. Costa. (da Protectora da Instrucção).

Dr. João C. de Sá Leitão, (medico nesta Capital).

Dr. Newton S. d'Oliveira, (da Universidade Gregoriana de Roma).

Cel. Miguel de Abreu Macêdo, (Guarda Livros).

Attendendo ao facto de só em Março se realisarem os exames de admissão, este Curso manter-se á aberto durante todo o mez de Dezembro, não soffrendo suas aulas interrupção com o periodo de férias.

Funcciona diariamente de Rua d'Aurora 17, 2º andar

HOTEL UNIVERSO

Rua Duque de Caxias n. 39 — RECIFE

LUXUOSOS E CONFORTAVEIS APOSENTOS

ILLUMINADO A LUZ ELECTRICA

Cosinha á Portugueza e á Bahiana

ELIXIR DE NOGUEIRA

Unico que cura a syphilis

XAROPE DEPURATIVO ANTI-SYPHILITICO

DE PLANTAS SUDORIFICAS

Segundo a formula do Dr. Dornellas

ESPECIALIDADE DA

Pharmacia Martins

E' o mais energico reactivo de todas as molestias de origem syphilitica. Cura radical dos rheumatismos agudos ou chronicos, cancros, sarnas, paralysias, feridas recentes ou chronicas, manchas na pelle, etc., etc., sendo, por isso, o mais procurado de todos os medicamentos até hoje conhecidos, sem nunca ter deixado de produzir efffeitos beneficos, mesmo nos casos mais rebeldes.

Para affirmarmos a nossa asserção, temos em nosso poder mais de **DUZENTOS** attestados de curas radicaes feitas pela maravilhosa **FORMULA DO DR. DORNELLAS.**

A unica verdadeira é preparada na

DROGARIA E PHARMACIA MARTINS

que foi obtida das mãos do proprio autor, acha-se registrada na Junta Commercial sob os ns. 809 e 813,

CICERO DINIZ

N. 88—Rua Duque de Caxias—N. 88

Gottas do Dr. PIERRE

Molestias do Estomago: Molestias dos intestinos: Molestias dos Rins: Molestias do figado e baço: Molestias Nervosas e Hysteria.

— DYSPEPSIAS —

Todas estas molestias são curadas com a sensacional descoberta do DOUTOR PIERRE

Remedio d'uma efficacia maravilhosa e incontestavel

Vende-se na BOTICA FRANCEZA—Rua do Bom Jesus n. 22, e em todas as principaes Pharmacias e Drogarias

Paris Chic

DE

Julio Jacques Abramento

Rua da Imperatriz n. 22

Casa especialista em artigos de modas, grande sortimento de confecções e roupas brancas para senhora, perfumarias finas das principaes marcas de Paris

COTY, HOUBIGANT

D'ORSAY e LENTHERIC

Grande variedade de fazendas de sêda, beute veuveauté

Modernissimo atelier de costuras no 1º andar, montado á ultima moda de Paris

Uma visita ao PARIS CHIC

Preços sem competencia

TELEPHONE N. 860.

O SAPOLIO É UM SABÃO MAGNIFICO para limpar louça e vasilhas de folha e para fazer desapparecer nodoas de tinta, de gordura e outras nodoas de estatuaria, soalhos e mezas de marmore. Vende-se nas mercearias, drogarias, e estabelecimentos de ferragem.

O SAPOLIO produz milagres transformando a falta de asseio em limpeza.

Se não for de **Enoch Morgan's Sons Co.** não é **Sapolio.**

A IDEAL RECIFENSE

Sociedade Mutua de Premios e Peculios

NAO TEM ACCIONISTAS

Fortalecida por elementos reaes e pela idoneidade de sua directoria

Fundada em 15 de Março de 1914
Installada em 11 de Abril de 1914

Organisada de accordo com as leis em vigor e com inteira e absoluta observancia de todos os seus preceitos.

Serie de premios por sorteios:

Joia	10$000
Mensalidade	2$500

Premios de 2:500$000 por sorteios quinzenaes.

Serie A nascimentos e casamentos:

Joia	12$000
Mensalidade.....	2$000
Quota	3$500

Peculio 5:000$000 por nascimento ou casamento.

Serie B nascimentos ou casamentos.

Joia	6$000
Mensalidade	1$000
Quota	1$500

Peculio 1:500$000 por nascimento ou casamento.

Tres peculios mensaes em qualquer das quatro ultimas series por antiguidade absoluta, prioridade de casamento ou nascimento e sorteio.

Serie de fallecimentos:

Joia	8$000
Quota	8$000

Peculio por fallecimento ..... 12:000$000. No maximo 2 quotas por mez.

Todos á "A Ideal Recifense".

Abaixo a imprevidencia!

Inscrevam-se sem demora.

Convidam-se agentes e propagandistas.

Séde Social: Rua 15 de Novembro n. 4 — 1º andar

RECIFE

POLYTHEAMA

THEATRO FAMILIAR DE VARIEDADES

Estabelecimento de diversões puramente familiar

HOJE -- 7 horas -- HOJE

Continuação da serie chic de alto successo. Espectaculos primorosos.

COMPANHIA LUCILIA SILVA. Direcção do actor MANOEL MATTOS. Regente da orchestra CARLOS FERNANDES.

NA TELA:
1ª projecção — PESCA EM TARIGNANA. Natural.
2ª projecção — AMOR D'OUTRORA — Drama de PATHE'.
3ª projecção — A MARQUEZA ADRIANA — Drama da ITALA.
4ª e 5ª projecções — O MAIS FELIZ DOS TRES — Comedia de NORDISK.

INTERVALLO

NO PALCO — NO PALCO

VOLUNTARIO DE CUBA

Scenas da vida de guerra em 3 actos, original do celebre escriptor hespanhol JOAQUIM DOCENTE.

PERSONAGENS

Maria — Lucilia Silva	Marcial — Mattos
Angelina — Jupya Silva	Justo — Lima
Lucrecia — Bibiana Carvalho	Severo — Peres
Margarida — Esperança	O Juiz — Clemente
	Um creado — Soldé

A acção passa-se em Madrid na actualidade.

SABBADO

NA CAPITAL FEDERAL

Opereta em 2 actos do dr. Olympio Galvão

PREÇOS POPULARES

Entrada de 1.ª classe para senhoras	$500
Idem, idem para creanças	$300
Idem, idem para cavalheiros	1$000

PAVIMENTO INTERNO

Fauteilles cavalheiros	1$500
Idem senhoras ou creanças	1$000
Camarotes ou Frisas	5$000

A EMPREZA.

HELVETICA

Casino Familiar -- Director Oscar Gomes

Maestro concertador — JOSÉ RIBAS

O mais pittoresco do Norte do Brazil e o ponto preferido pela sociedade chic e elegante do Recife

Confortavel, hygienico, amplo e espaçoso, estando o espectador á vontade e em completa liberdade pois foi o unico construido sem LEI, mas de accordo com o nosso Clima. Completamente arejado e ventilado ao natural sem auxilio dos ventiladores que são condemnados porque produzem tanto no inverno como no verão nevralgias e constipações.

HOJE -- 15 de Outubro -- HOJE

Brilhante festival artistico do DUO MELANY. I CELEBRI MENESTRELLI INTERNAZIONALI, com o concurso gentil da Rainha do fado a sympathica Rosita Portugueza e das chanteuses Bella Fiorentina, Rina Riva e Itala Roschetti.

Programma extra cheio de novidades e attracções.

AO HELVETICA

Musica, bandeiras e flores!

Theatro Moderno

Primeira casa de espectaculo neste Estado

EMPREZA SILVA & C.

ORCHESTRA DE PRIMEIRA ORDEM

Maestro director e ensaiador--VERDI DE CARVALHO

Troupe de Operetas, Comedias e Revistas

Brandão Sobrinho

HOJE 15 de Outubro HOJE

NA TELA:
1ª projecção — OTHELLO — Adaptação cinematographica da sencional tragedia de SHAKESPEARE, interpretada pelos melhores artistas da casa PATHE-FRERES — COLORIDA.

O papel de DESDEMONA é desempenhado pela formosissima e genial tragica italiana VITTORIA LEPANTO, considerada universalmente a melhor interprete da victima do ciumento OTHELLO.

NO PALCO:
Depois da ouvertura pela orchestra, subirá á scena pela terceira e quarta vez a representação da opereta em 3 actos e 4 quadros, arranjo de B. S. com 15 numeros de musica.

Baile Masqué

Duas sessões ás 6 1|2 e 8 1|2

PREÇOS

CAMAROTES	8$000
CADEIRAS DE 1.ª NUMERADAS	2$000
CADEIRAS DE 2ª.	1$000

Bilhetes á venda, desde já, durante o dia na bilheteria do THEATRO MODERNO.

BONDS DEPOIS DO ESPECTACULO PARA TODAS AS LINHAS

Amanhã — NÃO TE RALES.

Sabbado —QUEM FOI QUE DISSE?...

Fica reservado á empreza o direito de alterar o programma e não consentir a entrada de pessoas que julgar conveniente.

Cinema Victoria

Hoje Programma sensacional Hoje

ENTRE O ADRIATICO E OS APPENINOS — Serie documentaria da MILANO FILM.

O ANNIVERSARIO — Grande film d'arte em 3 longos actos, serie de ouro da AMBROSIO DE TORINO, maxima nitidez; luxuosa representação, interpretação excelsa.

A AVENTURA DA FIDALGUINHA — Finissima comedia da casa GAUMONT.

SABBADO — JURAMENTO E FALSIDADE (A BIBLIA) — Drama da vida real em 5 longos actos.

Ingresso $500

"A Americana"

Sociedade de peculios e rendas por Mutualidade

Autorizada a funccionar na Republica pelo Decreto n.º 10.172, de 16 de abril de 1913—Carta Patente n.º 79—Com deposito no Thesouro Nacional para garantia de suas operações

Endereço telegraphco — AMERICANA-RECIFE — Telephone n.º 936 — Caixa do Correio n.º 45— SEDE: N. 2 — RUA DA IMPERATRIZ N.º 2 — 1.º ANDAR.

DIRECTORIA—Director-Presidente: Coronel Alfredo B. da Rosa Borges—Director-Secretario: Dr. J. J. de Faria Neves Sobrinho—Director-Thesoureiro: Arnaldo Olinto Bastos.

Série Especial A— 2.000 mutualistas. Peculio 100:000$000—Funeral 4:000$000—mensal 20:000$000—Joia 600$000—Contribuição por obito 40$000.

Série Especial B— 2.000 mutualistas. Peculio 50:000$000—Funeral 2:000$000—Premio mensal 10:000$000—Joia 350$000—Contribuição por obito 40$000.

Série Geral A— 3.000 mutualistas — Peculio 30:000$000—Funeral 1:000$000—Premio em dinheiro 5:000$000—Joia 250$000—Contribuição por obito 15$000.

Série Geral B— 3.000 mutualistas — Peculio 15:000$000—Funeral 500$000—Premio mensal 2:500$000—Joia 190$000—Contribuição por obito 7$500.

Série Popular— 3.000 mutualistas — Peculio 3:000$000 — Funeral 250$000—Premio mensal 600$000—Joia 30$000—Contribuição por obito 2$000.

Série Livre (sem exame medico) 500 mutualistas—Peculio 20:000$000—Joia 300$000—Contribuição por obito 35$000.

A AMEICANA não opera por emquanto com a Série Especial A

Remissão de 10% em cada série, excepto na denominada LIVRE. Esta remissão começa a dar-se desde que a serie tenha 200 mutualistas inscriptos. As joias podem ser pagas em vigor para todos os effeitos. Na SERIE LIVRE a cargo da Sociedade. A apolice premiada ou remida continúa em prestações. As despezas de exame medico ficam a idade para admissão é de 45 a 67 annos. Nas outras séries de 20 a 58 annos.

Seguros ao alcance de todos A ultima palavra em seguros de vida por mutualidade

DISTRIBUIÇÃO DE PROSPECTOS NA SÉDE DA "AMERICANA"

CIMENTO PYRAMID

O unico empregado com confiança e usado nas obras do porto de Pernambuco, Rio de Janeiro, Santos, Rio Grande do sul e Bahia; no saneamento e por diversos constructores.

Vende-se á rua do Bom Jesus 17, 1. andar.

Sabão barato

Sabão de residuos de oleo. Magnifico para cosinha e lavagem de roupa.

400 rs. O kilo

Pastas e farello de caroço de algodão para alimentação do gado.

Preços sem competencia.

Fabrica **SIPOS**- *40 A, becco da Fabrica-Magdalena.*

Cinema Royal

Rua Barão da Victoria n. 45

Grande orchestra na soirée—Unico que tem ventilação completa.

O unico que desde sua inauguração em 6 de Novembro de 1909 até o presente, jamais alterou o preço dos seus ingressos.

Matinée, 1ª sessão, ás 12 horas--2ª á 1 e 20, 3ª 2 e 40
Soirée, 1ª sessão, ás 6 horas—2ª ás 7 e 20, 3ª 8 e 40

1ª — VILLAS DE TIVOLI — Natural de CINES.
2ª, 3ª, 4ª e 5ª — OS MEIOS PARA CHEGAR AO AMOR — Grandioso episodio da guerra Italo-Turca, em 4 partes da LEONARDS.

A seguir — NO PAIZ DA MORTE, série de IVETTE ANDREYOR — 4 partes.

EXCLUSIVIDADE SO' NO ROYAL.

Ingresso . . 1$000 Creanças . . $500

CINEMA PATHÉ

HOJE DESLUMBRANTE PROGRAMMA HOJE

OTHELLO — Grande tragedia de Shakespeare, posta em scena pela mais applaudida casa italiana AMBROSIO. Para conseguir o seu intuito não poupou esforços. A acção por demais conhecida do famoso e ciumento Mouro de Veneza contra a fraca Desdemona é o thema para o desenvolvimento esplendoroso de um jogo scenico formidavel, realçado pela escolha de paisagens ou de scenarios reconstruidos com grande escrupulo. A mimica expressiva e impressionante de OTHELLO traz captivo o menos interessado espectador. Nenhum film póde vencer o grande triumpho reservado a OTHELLO.

Sabbado — A RAINHA DO CINEMA — Estréa da notavel actriz Nissen, fita lindamente colorida — Successo!

INGRESSO . . . . . 1$000

THESOURO DA FAMILIA

Quota inicial 25 á 55 annos 20.000$000—Serie Preferida 50 á 70 annos 50.000$000

SÉDE SOCIAL

Rua Barão da Victoria n. 23

Primeiro andar—RECIFE—PERNAMBUCO

Caixa postal 255--Telp. n. 992--End. teleg. THESOURO---Cod. Ribeiro

PILULAS CAPPER

Vendem-se em caixas de metal

e em todas as pharmacias

AGENTE-PERY DE LEMOS

Elixir Anti-Dyspeptico

DE

Camomilla, Melissa e Papayna Composto

PREPARADO POR GERONCIO DE MELLO

Cura prompta e radical das digestões difficeis, acompanhadas de vomitos, syncopes, etc. e de todas as molestias do estomago.

Vende-se em todas as Pharmacias e Drogarias

DEPOSITO GERAL:
PHARMACIA DOS POBRES
Rua Larga do Rosario n.º 42. - :: - PERNAMBUCO

Cura certa de Rheumatismo

Molestias da pelle, darthros, feridas antigas etc.

articular, muscular, chronico e agudo

PROPRIEDADE de H. ROUQUAYROL - Botica Franceza
RECIFE - PERNAMBUCO — RUA BOM JESUS N.º 22

Todos os frascos que não levarem o emblema de cabeça acima são imitações.

Grande Papelaria

28, Rua Duque de Caxias, 28

O mais importante stock neste Estado de papeis e tintas para impressão de jornaes e obras lithographicas.

W. ALVES LIMA & Ca.

Companhia Nacional de Navegação Costeira

Serviço semanal de passageiros e cargas entre Recife e Porto-Alegre, com escalas conforme infra.

O PAQUETE
ITAPURA

TELEGRAPHO SEM FIO

Esperado sexta feira, 16 do corrente. Sahe domingo, 8, ás 16 horas.

SAHIDA DE:

Maceió, segunda feira, 19.
Bahia, terça feira, 20.
Victoria, quinta feira, 22.
Rio de Janeiro, quarta feira, 28.
Santos, quinta feira, 29.
Paranaguá, sexta feira, 30.
Florianopolis, sabbado 31.
Rio Grande, segunda feira, 2 de Novembro.
Pelotas, terça feira, 3.

CHEGADA A:

Porto Alegre, quarta feira, 4.

A venda de passagens será encerrada 2 horas antes da sahida dos paquetes.

Os passageiros encontrarão a bordo dos paquetes todo o conforto desejavel e terão no Rio de Janeiro, rebocador para os conduzir para terra, com as bagagens, de camarotes.

Pede-se aos srs. carregadores toda a maxima presteza na entrega de suas cargas, a bordo afim de evitar que tenham motivos de reclamações a respeitos de mallogros de embarques a realizar-se nos vapores da Companhia.

A bagagem do porão será posta no armazem 13, correndo á conta da Companhia, a despeza desse transporte maritimo.

Para informações com o agente:

Alberto Rebustillo

Rua do Bom Jesus n. 35
1.º andar — sala n.º 2 — Edificio London & Brazilian Bank Ltd.

SOCIEDADE MUTUA

PAZ E LABOR

Approvada pelo Governo Federal em decreto n. 10308, de 2 de Julho de 1913 e autorisada em Carta Patente n. 77, do Exm. Sr. Ministro da Fazenda

Peculios por Casamento, Nascimento e Fallecimento

10 20 e 50 contos

Peçam prospectos na Séde Social
Palacete - Praça da Independencia n. 7 — RECIFE

Succursal no Rio de Janeiro
RUA DIREITA N. 75.
End. Telegr. — PAZLABOR
Telephone n°. 83

Agencias em todos os Estados e cidades do interior

Royal Mail Steam Packet Company

VAPORES A SAHIR PARA A EUROPA

"Oropesa", em 24 de Outubro.
"Andes", em 1 de Novembro.
"Amazon", em 15 de Novembro.
"Araguaya", em 29 de Novembro.
"Alcantara", em 13 de Dezembro.
"Arlanza", em 27 de Dezembro.
"Andes", em 10 de Janeiro de 1915.
"Amazon", em 24 de Janeiro de 1915.

O PAQUETE INGLEZ
"ARLANZA"

E' esperado do sul no dia 18 de Outubro e seguirá para LISBOA, VIGO, SOUTHAMPTON OU LIVERPOOL.

VAPORES A SAHIR PARA O SUL

"Amazon", em 22 de Outubro.
"Araguaya", em 5 de Novembro.
"Alcantara", em 19 de Novembro.
"Arlanza", em 3 de Dezembro.
"Andes", em 17 de Dezembro.
"Amazon", em 31 de Dezembro.

O PAQUETE INGLEZ
"ORCOMA"

E' sperado da Europa no dia 17 de Outubro e seguirá para BAHIA, RIO DE JANEIRO, SANTOS, MONTEVIDEU, BUENOS AIRES e portos do Pacifico.

Para todas as informações referentes a passagens, fretes, encommendas etc., trata-se com os agentes:

Griffith - Williams & Jonhsson, Ltd

Edificio do London and Brazilian Bank, Ltd. (1.º andar, entrada pela rua do Bom Jesus).